

COMUNE DI BEDIZZOLE

(PROVINCIA DI BRESCIA)

CLASSIFICAZIONE ACUSTICA DEL TERRITORIO COMUNALE

INDAGINE SUL RUMORE AMBIENTALE

RISULTATI DELLE MISURAZIONI EFFETTUATE

COMMESSA N°	REVISIONE N°	DATA	REDATTO	VERIFICATO	APPROVATO	PAGINE TOTALI
X7043	02	DICEMBRE 2010				/
N° COPIE: 01	DISTRIBUITO A: AMMINISTRAZIONE COMUNALE					

COMUNE DI **BEDIZZOLE**
Provincia di Brescia

INDAGINE SUL RUMORE AMBIENTALE

1) DESCRIZIONE DEL PUNTO DI RILIEVO

- Punto di rilievo n.

02

Ubicazione:

Via/Piazza: **via Marzabotto**

Presso civico n°: **32**

- Localizzazione rispetto all'edificio/area: Fronte ☒ Retro ☐ Lato ☐ Interno ☐

- Uso dell'area: RESIDENZIALE

Uso dell'area adiacente AGRICOLO

2) DESCRIZIONE DELLA FONTE DI RUMORE

a) Veicoli a motore

strade più vicine

- tipologia:

- distanza m.

- corsie

- traffico

	I	II	III
com.	com.	tang.	
2	2	300	
2	2	2	
L	L	L/M/P	

b) Ferrovia

ferrovia più vicina

- distanza m.

- binari n.

- traffico

c) Altre fonti di rumore:

Produttivi

Comerciali

Residenziali

Altro

☐
☐
☐
☒

tipo della fonte:

distanza: frequenza:

	m	
	m	
	m	
passaggio n. 1 aereo	m	Occ.

4) INFORMAZIONI SULLA MISURA DEL RUMORE

N° RILIEVO	GIORNO	DATA	PERIODO	ORA INIZIO	DURATA (min.)	RILEVATORE	STRUMENTO (B&K tipo)	LETTURA DATI (dBA)	
								Leq	L90
069	mercoledì	06/07/05	D	11:05	15	Lanfredi	2260	51,6	41,9

LEGENDA				
USO DELL'AREA	TRAFFICO		FREQUENZA	PERIODO
Residenziale	VEICOLARE		FERROVIARIO:	C = Continuo
Produttivo	A = mezzi Agricoli	PA = Passeggeri	I = Intermittente	D = diurno
Commerciale	L = veicoli Leggeri	ME = Merci	O = Occasionale	N = notturno
Agricolo	M = Motoveicoli			G = giornaliero (24 ore)
Inter. Generale	P = Veicoli Pesanti			S = settimanale (7 giorni)

0069.S3B

	Ora di inizio	Tempo trascorso	Sovraccarico [%]	LAeq [dB]	LASMax [dB]	LASMin [dB]	LCpk(MaxP) [dB]
Valore			0,0	51,6	71,9	39,2	87,9
Ora	11.05.45	0.15.00					
Data	06/07/2005						

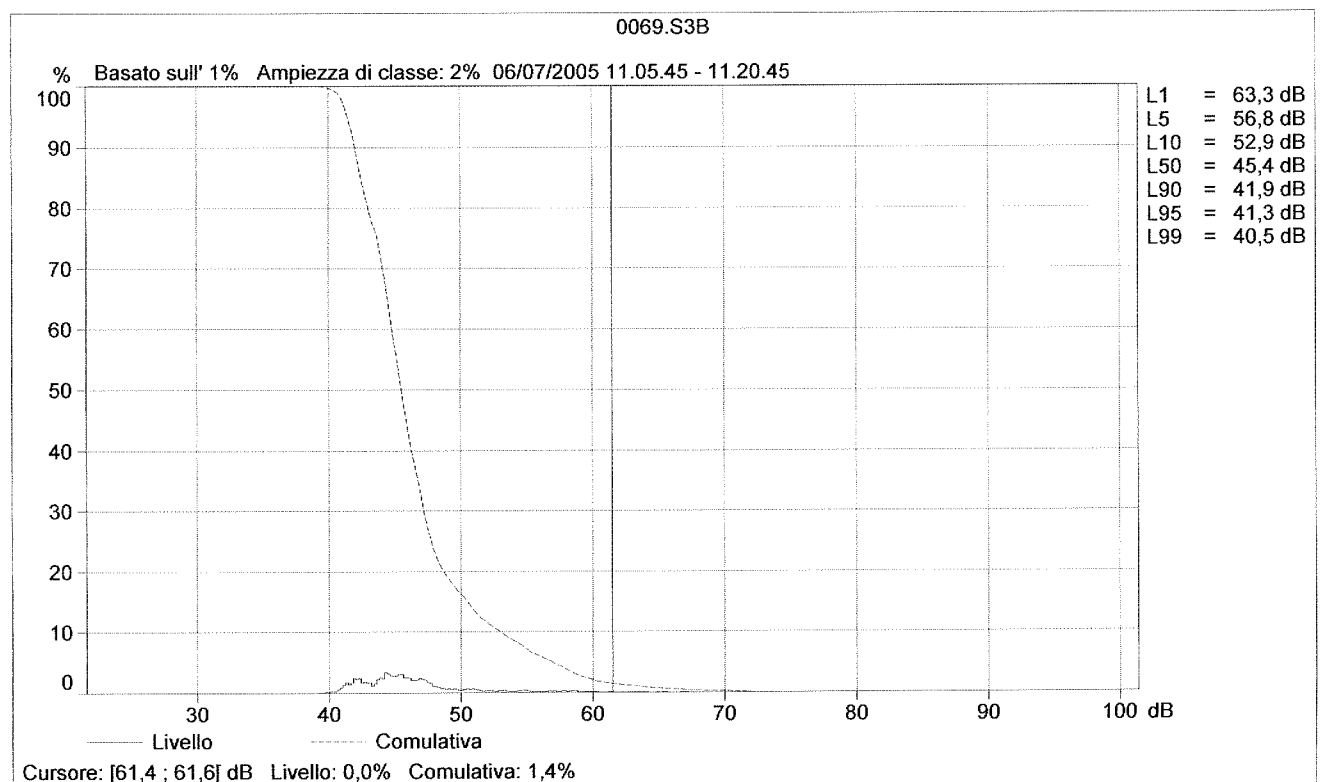
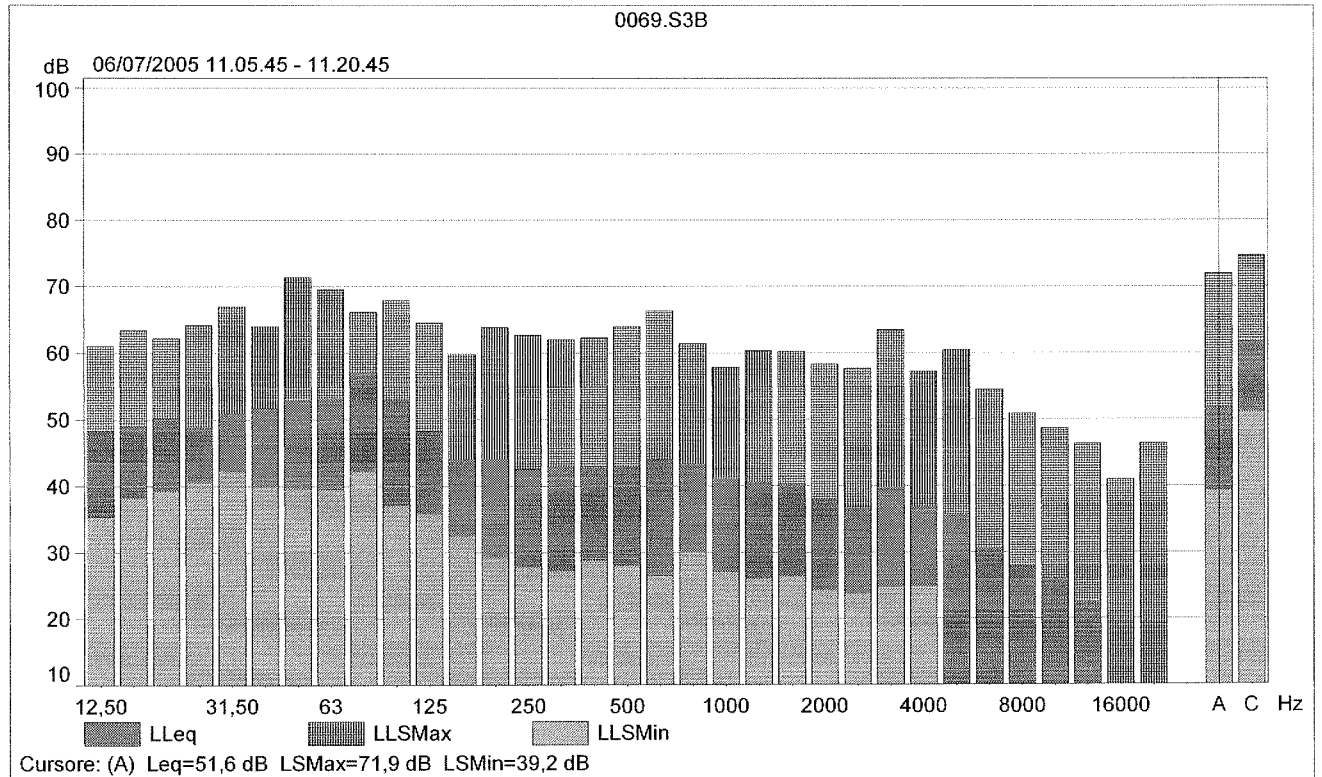

COMUNE DI **BEDIZZOLE**
Provincia di Brescia

INDAGINE SUL RUMORE AMBIENTALE

1) DESCRIZIONE DEL PUNTO DI RILIEVO

- Punto di rilievo n.

12

Ubicazione:

Via/Piazza: **via S. Martino d/B - parco via Barazzola**

Presso civico n°: **17**

- Localizzazione rispetto all'edificio/area: Fronte ☒ Retro ☐ Lato ☐ Interno ☐

- Uso dell'area: RESIDENZIALE

Uso dell'area adiacente RESIDENZIALE

2) DESCRIZIONE DELLA FONTE DI RUMORE

a) Veicoli a motore

strade più vicine

- tipologia:

- distanza m.

- corsie

- traffico

	I	II	III
com.			
5			
2			
L/M/P			

b) Ferrovia

ferrovia più vicina

- distanza m.

- binari n.

- traffico

c) Altre fonti di rumore:

Produttivi

Comerciali

Residenziali

Altro

☐
☐
☐
☐

tipo della fonte:

distanza: frequenza:

	m	
	m	
	m	
	m	

4) INFORMAZIONE I SULLA MISURA DEL RUMORE

N° RILIEVO	GIORNO	DATA	PERIODO	ORA INIZIO	DURATA (min.)	RILEVATORE	STRUMENTO (B&K tipo)	LETTURA DATI (dBA)	
								Leq	L90
077	mercoledì	06/07/05	D	16:51	15	Lanfredi	2260	59,4	38,1

LEGENDA				
USO DELL'AREA	TRAFFICO		FREQUENZA	PERIODO
Residenziale	VEICOLARE		FERROVIARIO:	C = Continuo
Produttivo	A = mezzi Agricoli	PA = Passeggeri	I = Intermittente	D = diurno
Commerciale	L = veicoli Leggeri	ME = Merci	O = Occasionale	N = notturno
Agricolo	M = Motoveicoli			G = giornaliero (24 ore)
Inter. Generale	P = Veicoli Pesanti			S = settimanale (7 giorni)

0077.S3B

	Ora di inizio	Tempo trascorso	Sovraccarico [%]	LAeq [dB]	LASMax [dB]	LASMin [dB]	LCpk(MaxP) [dB]
Valore			0,0	59,4	80,5	38,1	95,9
Ora	16.51.26	0.16.51					
Data	06/07/2005						

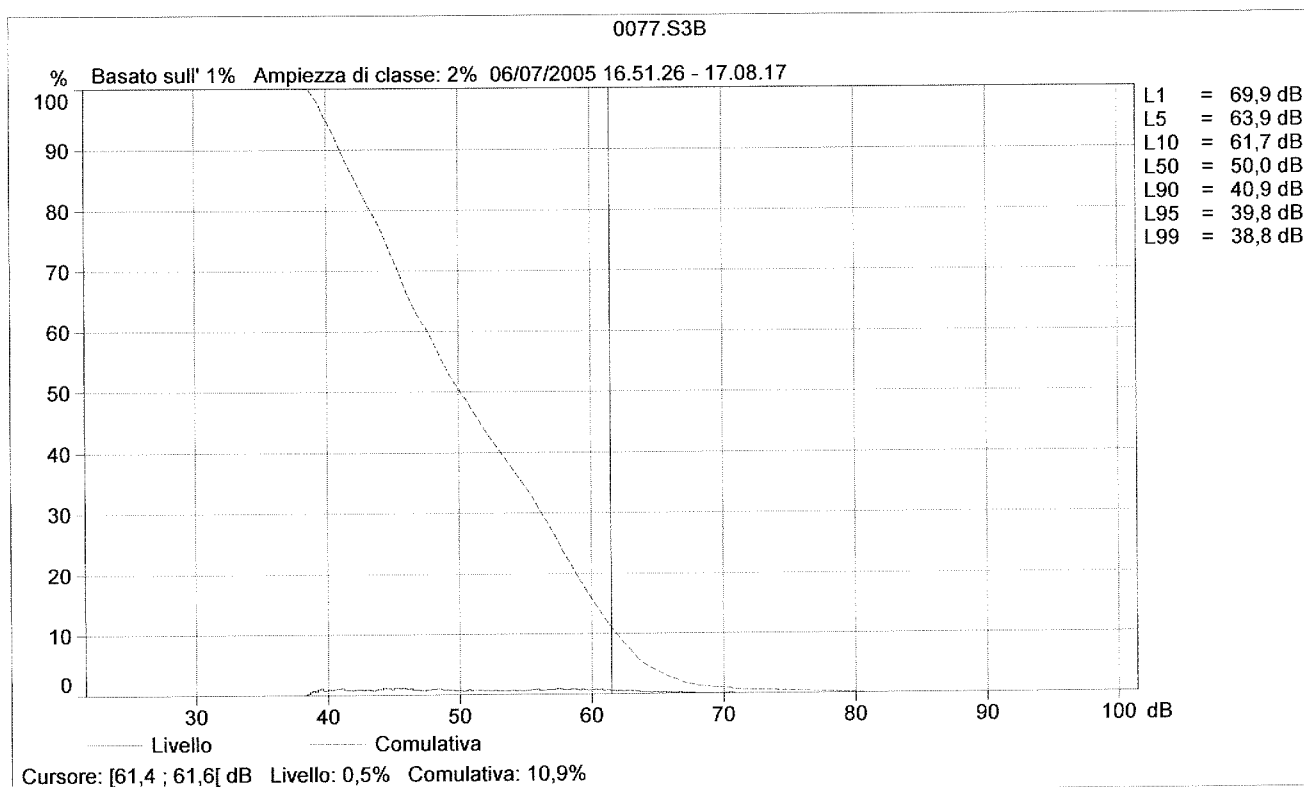
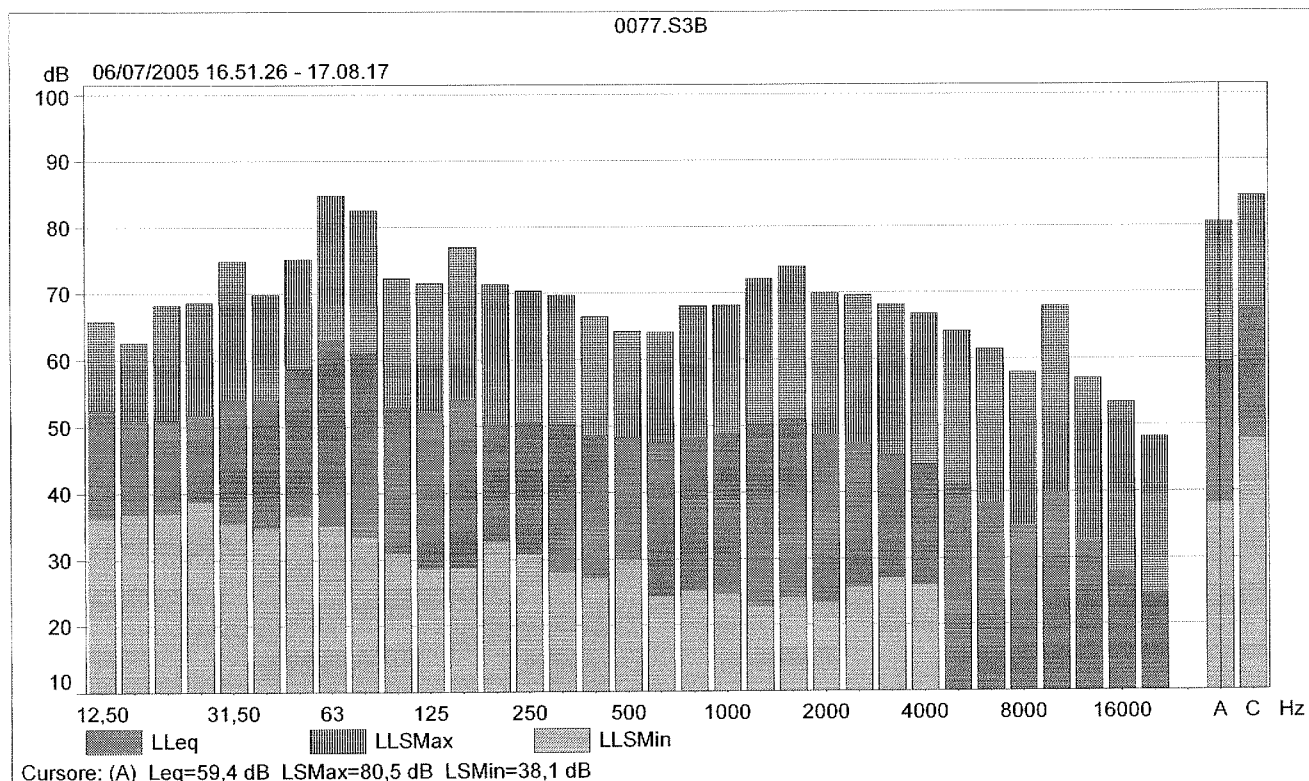

COMUNE DI **BEDIZZOLE**
Provincia di Brescia

INDAGINE SUL RUMORE AMBIENTALE

1) DESCRIZIONE DEL PUNTO DI RILIEVO

- Punto di rilievo n.

24

Ubicazione:

Via/Piazza: **via D. Alighieri - S. Vito**

Presso civico n°: **1**

- Localizzazione rispetto all'edificio/area: Fronte ☒ Retro ☐ Lato ☐ Interno ☐

- Uso dell'area: INTER. GENERALE Uso dell'area adiacente RESIDENZIALE

2) DESCRIZIONE DELLA FONTE DI RUMORE

a) Veicoli a motore

strade più vicine

- tipologia:

- distanza m.

- corsie

- traffico

	I	II	III
com.	com.	com.	
4	50		
2	2		
L/M	L/M		

b) Ferrovia

ferrovia più vicina

- distanza m.

- binari n.

- traffico

c) Altre fonti di rumore:

Produttivi
Commercioli
Residenziali
Altro

<input type="checkbox"/>
<input type="checkbox"/>
<input type="checkbox"/>
<input type="checkbox"/>

tipo della fonte:

distanza: frequenza:

	m	
	m	
	m	
	m	

4) INFORMAZIONE I SULLA MISURA DEL RUMORE

N° RILIEVO	GIORNO	DATA	PERIODO	ORA INIZIO	DURATA (min.)	RILEVATORE	STRUMENTO (B&K tipo)	LETTURA DATI (dBA)	
								Leq	L90
074	mercoledì	06/07/05	D	15:14	15	Lanfredi	2260	55,6	39,6

LEGENDA				
USO DELL'AREA	TRAFFICO		FREQUENZA	PERIODO
Residenziale	VEICOLARE		FERROVIARIO:	C = Continuo D = diurno
Produttivo	A = mezzi Agricoli	PA = Passeggeri	I = Intermittente	N = notturno
Commercioli	L = veicoli Leggeri	ME = Merci	O = Occasionale	G = giornaliero (24 ore)
Agricolo	M = Motoveicoli			S = settimanale (7 giorni)
Inter. Generale	P = Veicoli Pesanti			

0074.S3B

	Ora di inizio	Tempo trascorso	Sovraccarico [%]	LAeq [dB]	LASMax [dB]	LASMin [dB]	LCpk(MaxP) [dB]
Valore			0,0	55,6	74,8	39,6	93,0
Ora	15.14.43	0.16.10					
Data	06/07/2005						

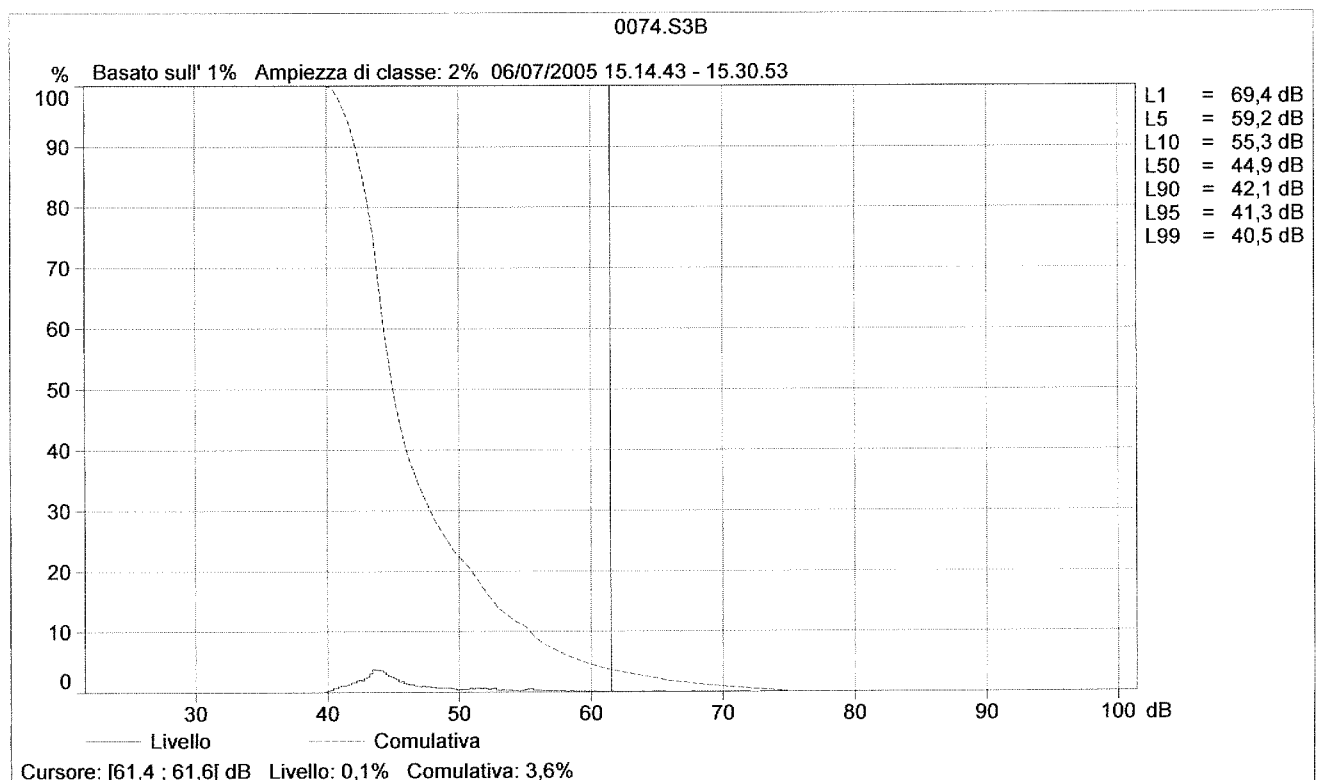
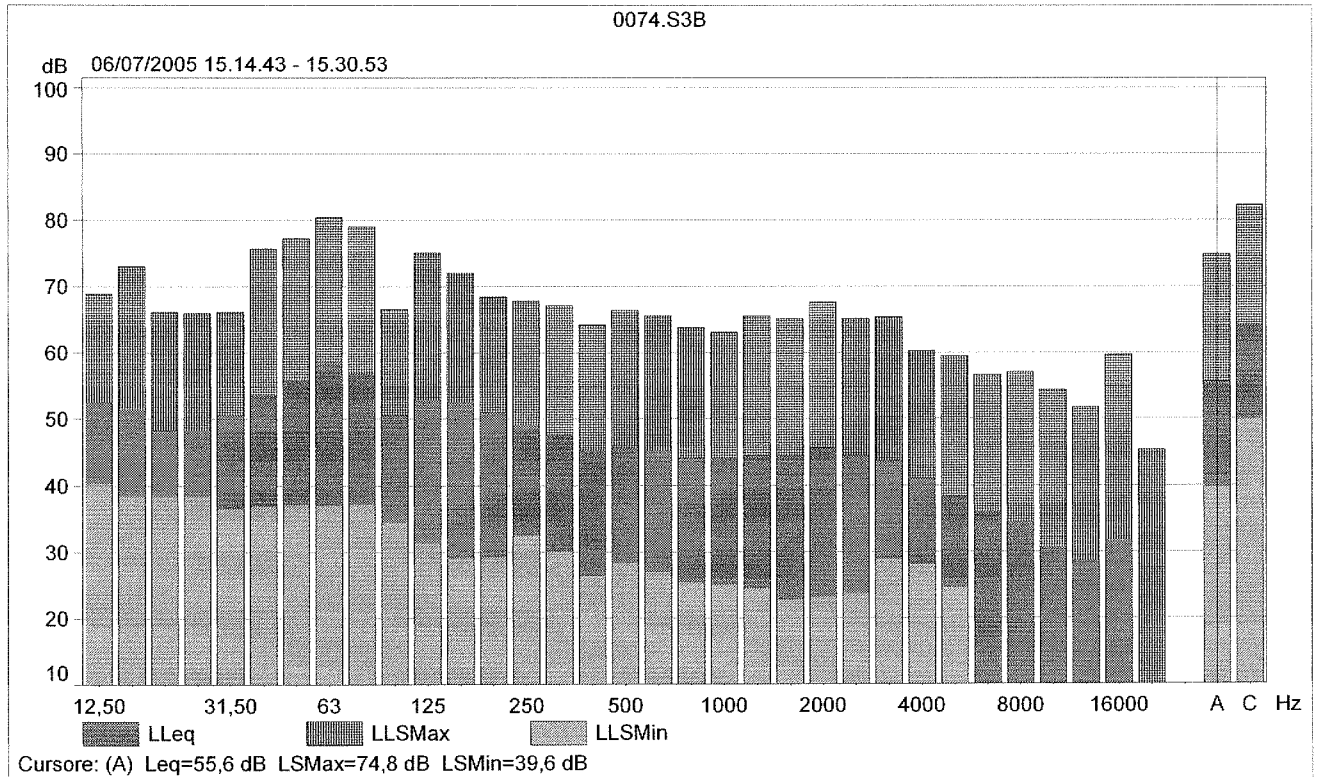

COMUNE DI **BEDIZZOLE**
Provincia di Brescia

INDAGINE SUL RUMORE AMBIENTALE

1) DESCRIZIONE DEL PUNTO DI RILIEVO

- Punto di rilievo n.

40

Ubicazione:

Via/Piazza: **via Mons. Bontacchio / Montegrappa**

Presso civico n°: /

- Localizzazione rispetto all'edificio/area: Fronte ☒ Retro ☐ Lato ☐ Interno ☐

- Uso dell'area: INTER. GENERALE Uso dell'area adiacente RESIDENZIALE

2) DESCRIZIONE DELLA FONTE DI RUMORE

a) Veicoli a motore

strade più vicine

- tipologia:

- distanza m.

- corsie

- traffico

	I	II	III
com.	com.	com.	
5	70		
2	2		
L	L/M		

b) Ferrovia

ferrovia più vicina

- distanza m.

- binari n.

- traffico

c) Altre fonti di rumore:

Produttivi
Commerci
Residenziali
Altro

☐
☐
☐
☒

tipo della fonte:

distanza:

frequenza:

	m	
	m	
	m	
passaggio n. 2 aerei	m /	Occ.

4) INFORMAZIONI SULLA MISURA DEL RUMORE

N° RILIEVO	GIORNO	DATA	PERIODO	ORA INIZIO	DURATA (min.)	RILEVATORE	STRUMENTO (B&K tipo)	LETTURA DATI (dBA)	
								Leq	L90
070	mercoledì	06/07/05	D	11:52	15	Lanfredi	2260	52,8	40,5

LEGENDA				
USO DELL'AREA	TRAFFICO		FREQUENZA	PERIODO
Residenziale	VEICOLARE		FERROVIARIO:	C = continuo
Produttivo	A = mezzi Agricoli		PA = Passeggeri	I = intermittente
Commerciale	L = veicoli Leggeri		ME = Merci	O = Occasionale
Agricolo	M = Motoveicoli			S = settimanale (7 giorni)
Inter. Generale	P = Veicoli Pesanti			

0070.S3B

	Ora di inizio	Tempo trascorso	Sovraccarico [%]	LAeq [dB]	LASMax [dB]	LASMin [dB]	LCpk(MaxP) [dB]
Valore			0,0	52,8	69,6	40,5	99,6
Ora	11.52.09	0.15.09					
Data	06/07/2005						

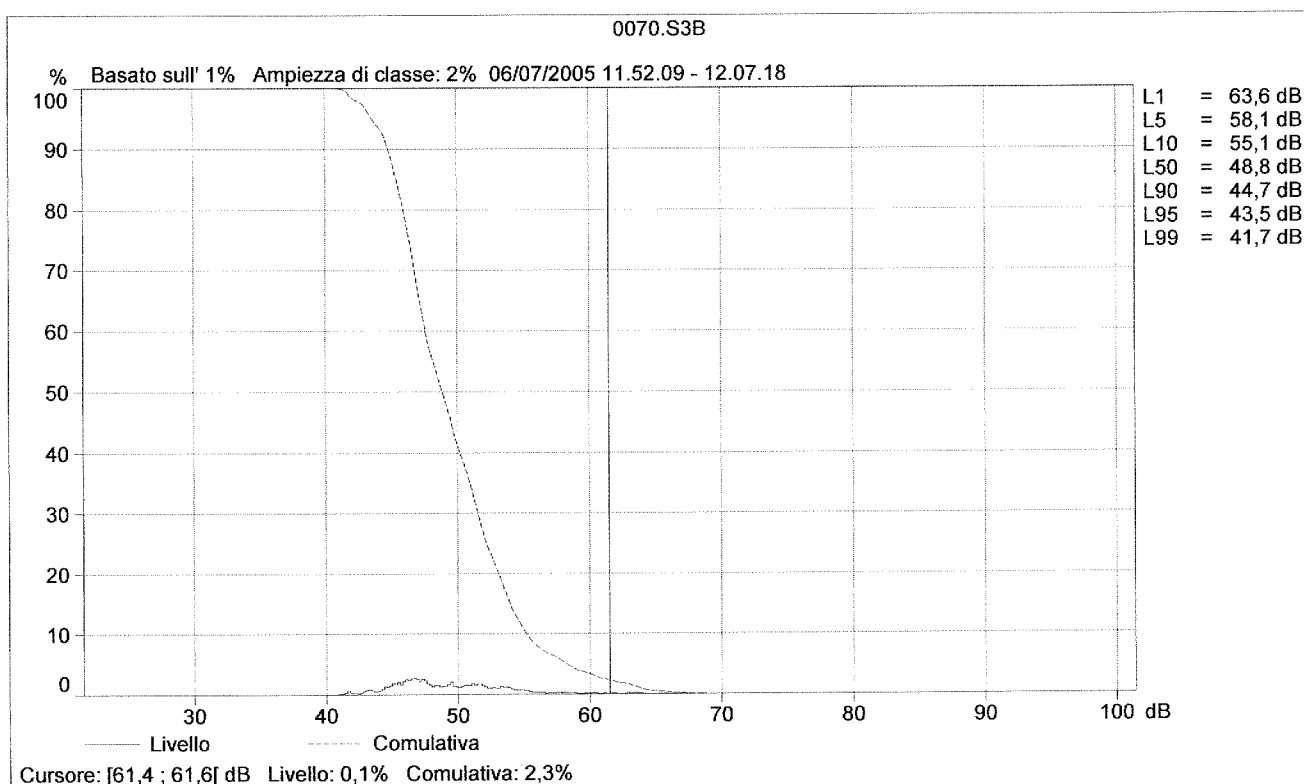
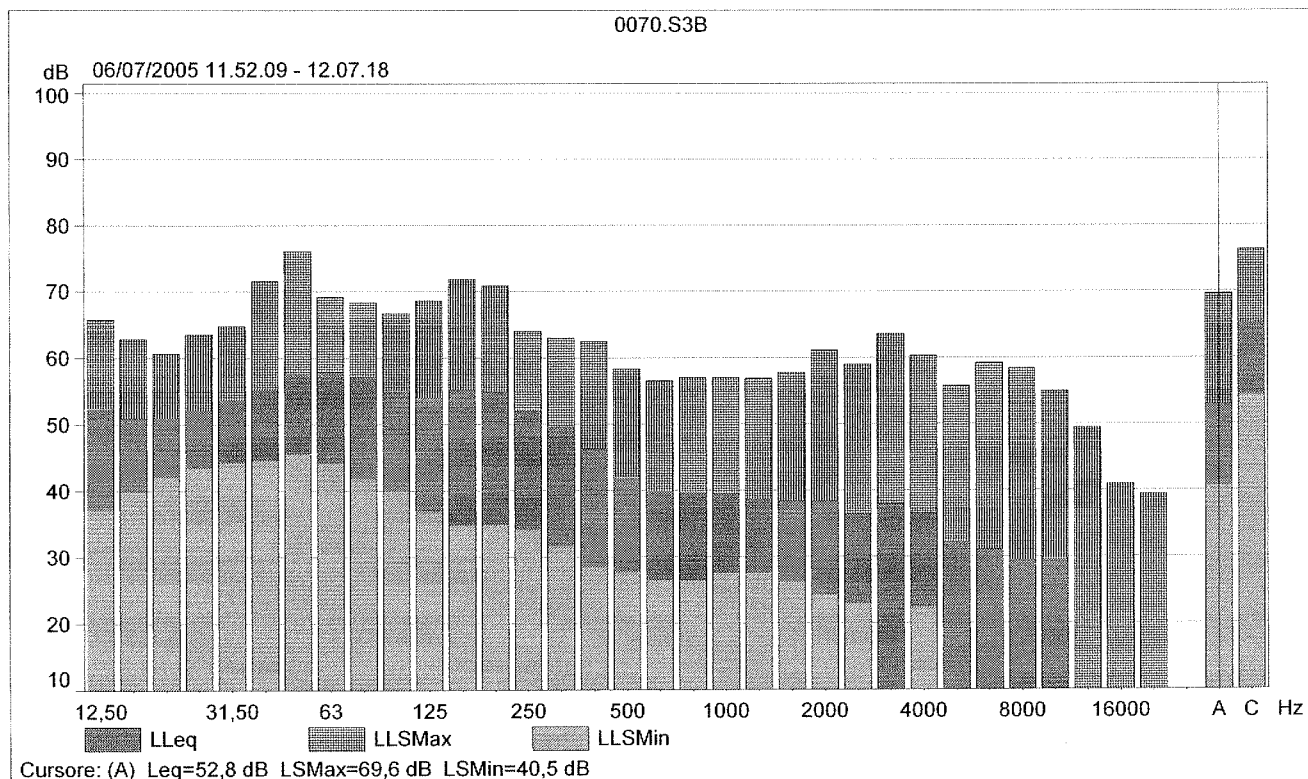

COMUNE DI **BEDIZZOLE**
Provincia di Brescia

INDAGINE SUL RUMORE AMBIENTALE

1) DESCRIZIONE DEL PUNTO DI RILIEVO

- Punto di rilievo n.

43

Ubicazione:

Via/Piazza: **via Trento**

Presso civico n°: **25**

- Localizzazione rispetto all'edificio/area: Fronte ☒ Retro ☐ Lato ☐ Interno ☐

- Uso dell'area: RESIDENZIALE

Uso dell'area adiacente AGRICOLO

2) DESCRIZIONE DELLA FONTE DI RUMORE

a) Veicoli a motore

strade più vicine

- tipologia:

- distanza m.

- corsie

- traffico

	I	II	III
com.	com.	tang.	
2	2	30	
2	2	2	
L/M	L/M	L/M/P	

b) Ferrovia

ferrovia più vicina

- distanza m.

- binari n.

- traffico

c) Altre fonti di rumore:

Produttivi

Commerciali

Residenziali

Altro

<input type="checkbox"/>
<input type="checkbox"/>
<input type="checkbox"/>
<input type="checkbox"/>

tipo della fonte:

distanza:

frequenza:

	m	
	m	
	m	
	m	

4) INFORMAZIONI SULLA MISURA DEL RUMORE

N° RILIEVO	GIORNO	DATA	PERIODO	ORA INIZIO	DURATA (min.)	RILEVATORE	STRUMENTO (B&K tipo)	LETTURA DATI (dBA)	
								Leq	L90
066	giovedì	18/03/05	D	10:00	60	Lanfredi	2260	54,3	39,6

LEGENDA				
USO DELL'AREA	TRAFFICO		FREQUENZA	PERIODO
Residenziale	VEICOLARE		FERROVIARIO:	C = Continuo
Produttivo	A = mezzi Agricoli		PA = Passeggeri	I = Intermittente
Commerciale	L = veicoli Leggeri		ME = Merci	O = Occasionale
Agricolo	M = Motoveicoli			S = settimanale (7 giorni)
Inter. Generale	P = Veicoli Pesanti			

0066.S3B

	Ora di inizio	Tempo trascorso	Sovraccarico [%]	LAeq [dB]	LASMax [dB]	LASMin [dB]	LCpk(MaxP) [dB]
Valore			0,0	54,3	72,1	39,6	104,6
Ora	10.00.08	1.00.45					
Data	17/03/2005						

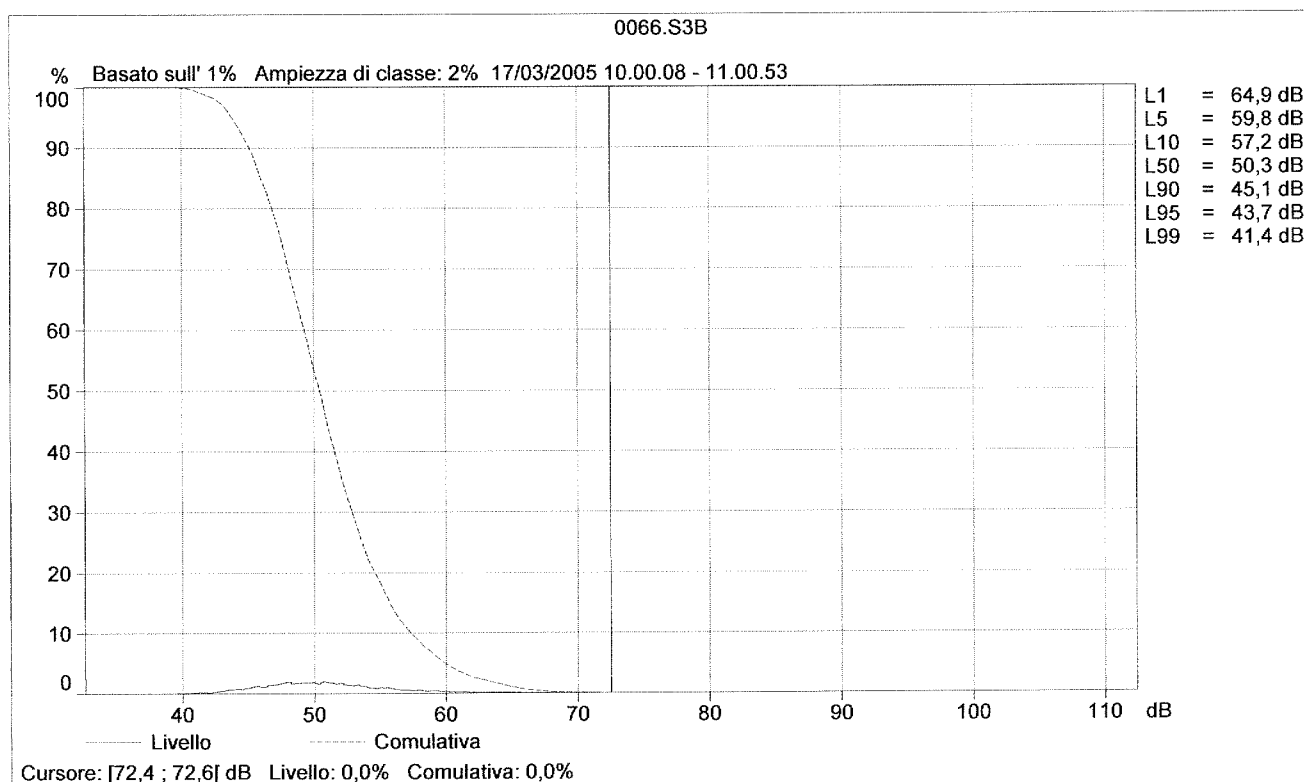
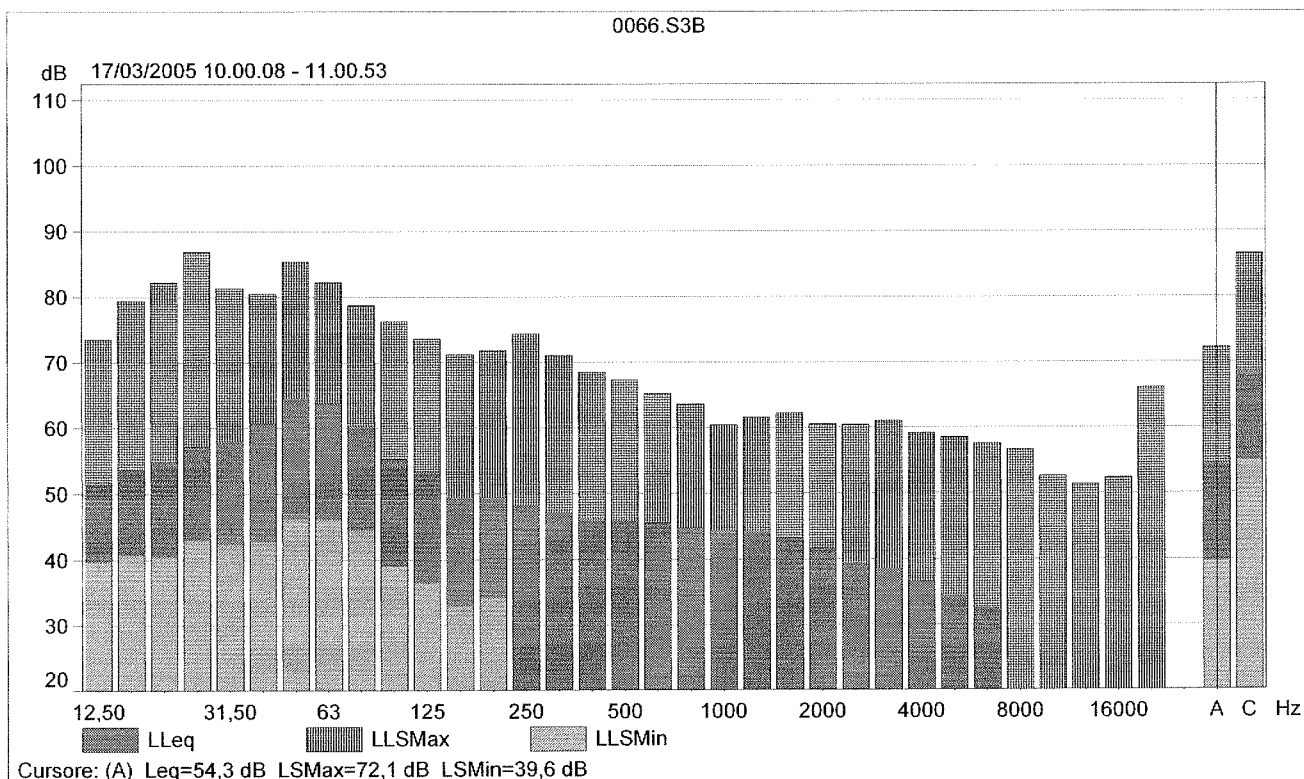

COMUNE DI **BEDIZZOLE**
Provincia di Brescia

INDAGINE SUL RUMORE AMBIENTALE

1) DESCRIZIONE DEL PUNTO DI RILIEVO

- Punto di rilievo n.

47

Ubicazione:

Via/Piazza: **via Palazzo**

Presso civico n°: **31**

- Localizzazione rispetto all'edificio/area: Fronte ☒ Retro ☐ Lato ☐ Interno ☐

- Uso dell'area: RESIDENZIALE

Uso dell'area adiacente AGRICOLO

2) DESCRIZIONE DELLA FONTE DI RUMORE

a) Veicoli a motore

strade più vicine

- tipologia:

- distanza m.

- corsie

- traffico

	I	II	III
statale			
4			
2			
L/M/P			

b) Ferrovia

ferrovia più vicina

- distanza m.

- binari n.

- traffico

c) Altre fonti di rumore:

Produttivi

Commerci

Residenziali

Altro

☐
☐
☐
☐

tipo della fonte:

distanza: frequenza:

	m	
	m	
	m	
	m	

4) INFORMAZIONI SULLA MISURA DEL RUMORE

N° RILIEVO	GIORNO	DATA	PERIODO	ORA INIZIO	DURATA (min.)	RILEVATORE	STRUMENTO (B&K tipo)	LETTURA DATI (dBA)	
								Leq	L90
079	mercoledì	06/07/05	D	17:35	15	Lanfredi	2260	63,2	34,8

LEGENDA				
USO DELL'AREA	TRAFFICO		FREQUENZA	PERIODO
Residenziale	VEICOLARE		FERROVIARIO:	C = Continuo
Produttivo	A = mezzi Agricoli	PA = Passeggeri	I = Intermittente	D = diurno
Commerciale	L = veicoli Leggeri	ME = Merci	O = Occasionale	N = notturno
Agricolo	M = Motoveicoli			G = giornaliero (24 ore)
Inter. Generale	P = Veicoli Pesanti			S = settimanale (7 giorni)

0079.S3B

	Ora di inizio	Tempo trascorso	Sovraccarico [%]	LAeq [dB]	LASMax [dB]	LASMin [dB]	LCpk(MaxP) [dB]
Valore			0,0	63,2	79,3	34,8	99,3
Ora	17.35.22	0.16.06					
Data	06/07/2005						

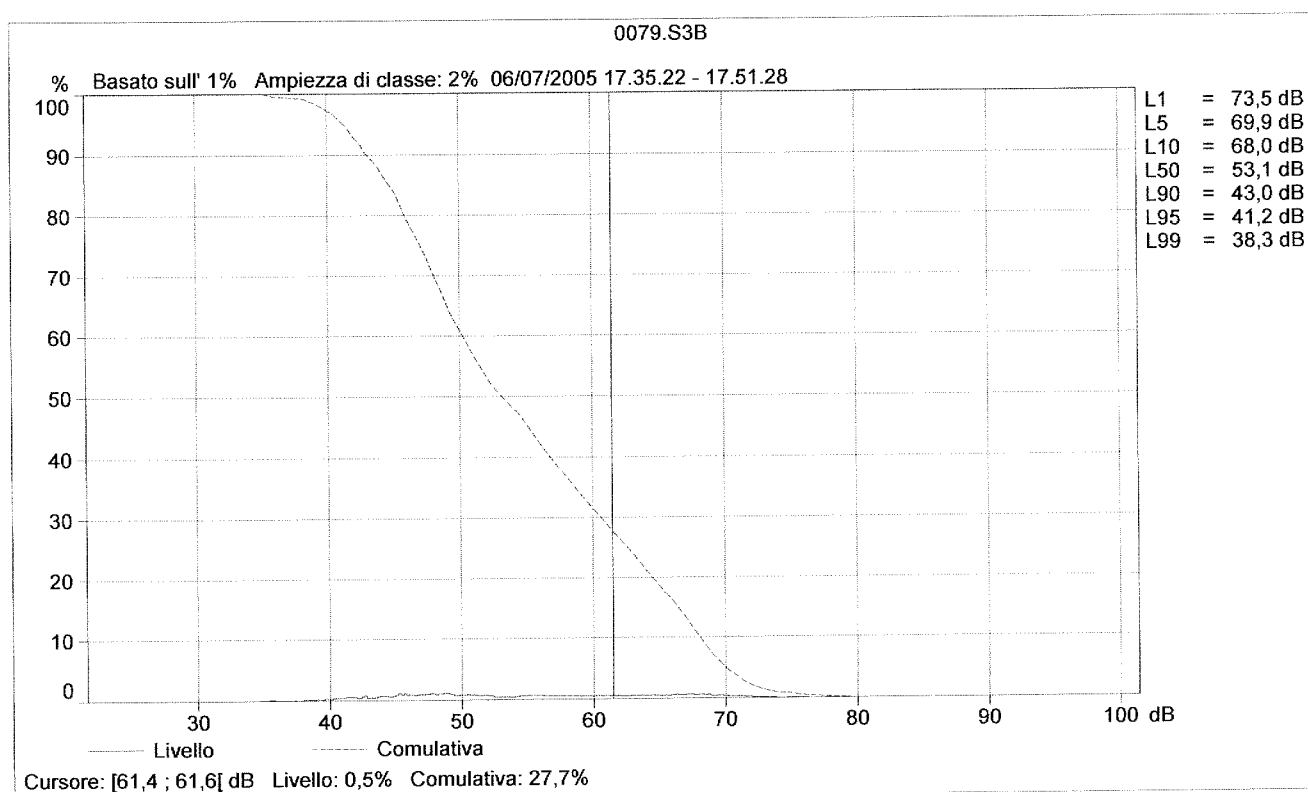
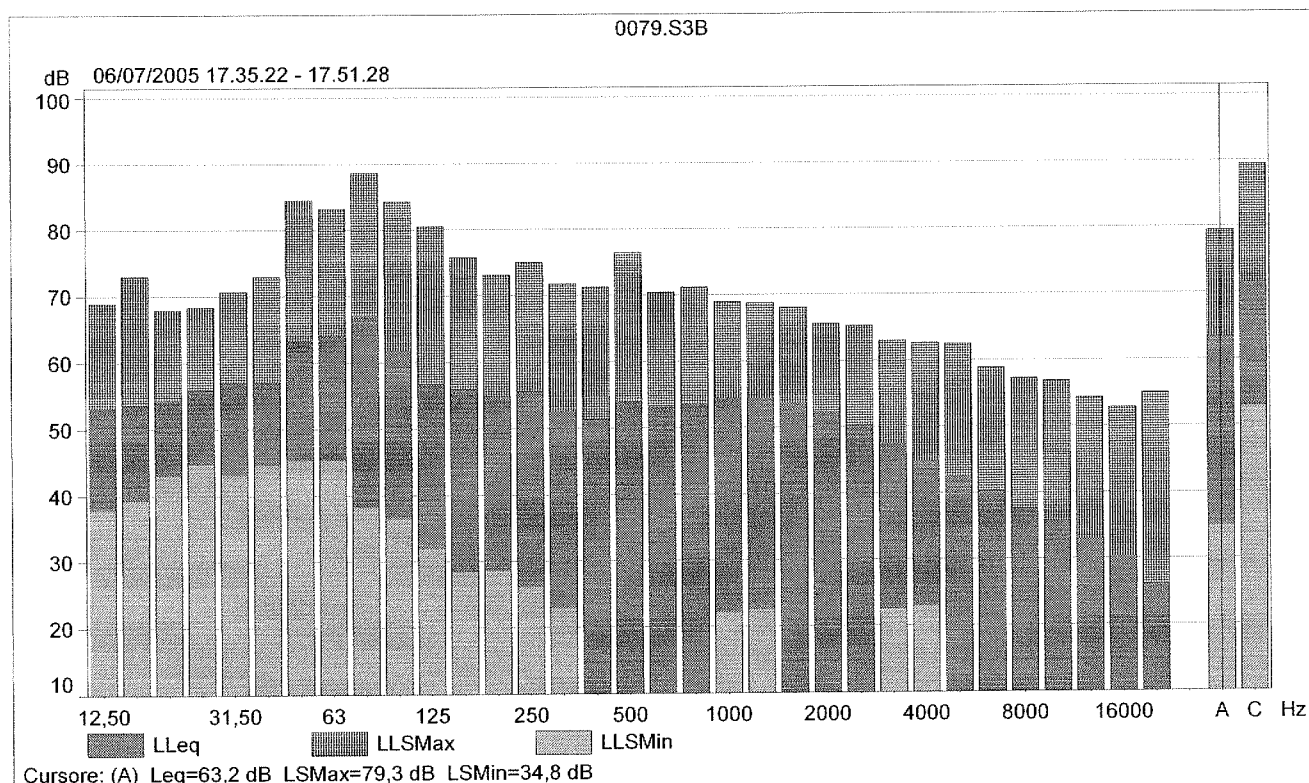

COMUNE DI **BEDIZZOLE**
Provincia di Brescia

INDAGINE SUL RUMORE AMBIENTALE

1) DESCRIZIONE DEL PUNTO DI RILIEVO

- Punto di rilievo n.

48

Ubicazione:

Via/Piazza: **via F.lli Chiodi / angolo Vill. I Maggio**

Presso civico n°: /

- Localizzazione rispetto all'edificio/area: Fronte ☐ Retro ☐ Lato ☐ Interno ☐

- Uso dell'area: RESIDENZIALE

Uso dell'area adiacente RESIDENZIALE

2) DESCRIZIONE DELLA FONTE DI RUMORE

a) Veicoli a motore

strade più vicine

- tipologia:

- distanza m.

- corsie

- traffico

	I	II	III
com.		prov.	
0		3	
2		2	
L		L/M/P	

b) Ferrovia

ferrovia più vicina

- distanza m.

- binari n.

- traffico

c) Altre fonti di rumore:

Produttivi

Commerciali

Residenziali

Altro

<input type="checkbox"/>
<input type="checkbox"/>
<input type="checkbox"/>
<input type="checkbox"/>

tipo della fonte:

distanza: frequenza:

	m	
	m	
	m	
	m	

4) INFORMAZIONI I SULLA MISURA DEL RUMORE

N° RILIEVO	GIORNO	DATA	PERIODO	ORA INIZIO	DURATA (min.)	RILEVATORE	STRUMENTO (B&K tipo)	LETTURA DATI (dBA)	
								Leq	L90
072	mercoledì	06/07/05	D	13:31	60	Lanfredi	2260	63,9	44,1

LEGENDA

USO DELL'AREA	TRAFFICO		FREQUENZA	PERIODO
Residenziale	VEICOLARE	FERROVIARIO:	C = Continuo	D = diurno
Produttivo	A = mezzi Agricoli	PA = Passeggeri	I = Intermittente	N = notturno
Commerciale	L = veicoli Leggeri	ME = Merci	O = Occasionale	G = giornaliero (24 ore)
Agricolo	M = Motoveicoli			S = settimanale (7 giorni)
Inter. Generale	P = Veicoli Pesanti			

0072.S3B

	Ora di inizio	Tempo trascorso	Sovraccarico [%]	LAeq [dB]	LASMax [dB]	LASMin [dB]	LCpk(MaxP) [dB]
Valore			0,0	63,9	79,0	44,1	100,3
Ora	13.31.46	1.00.01					
Data	06/07/2005						

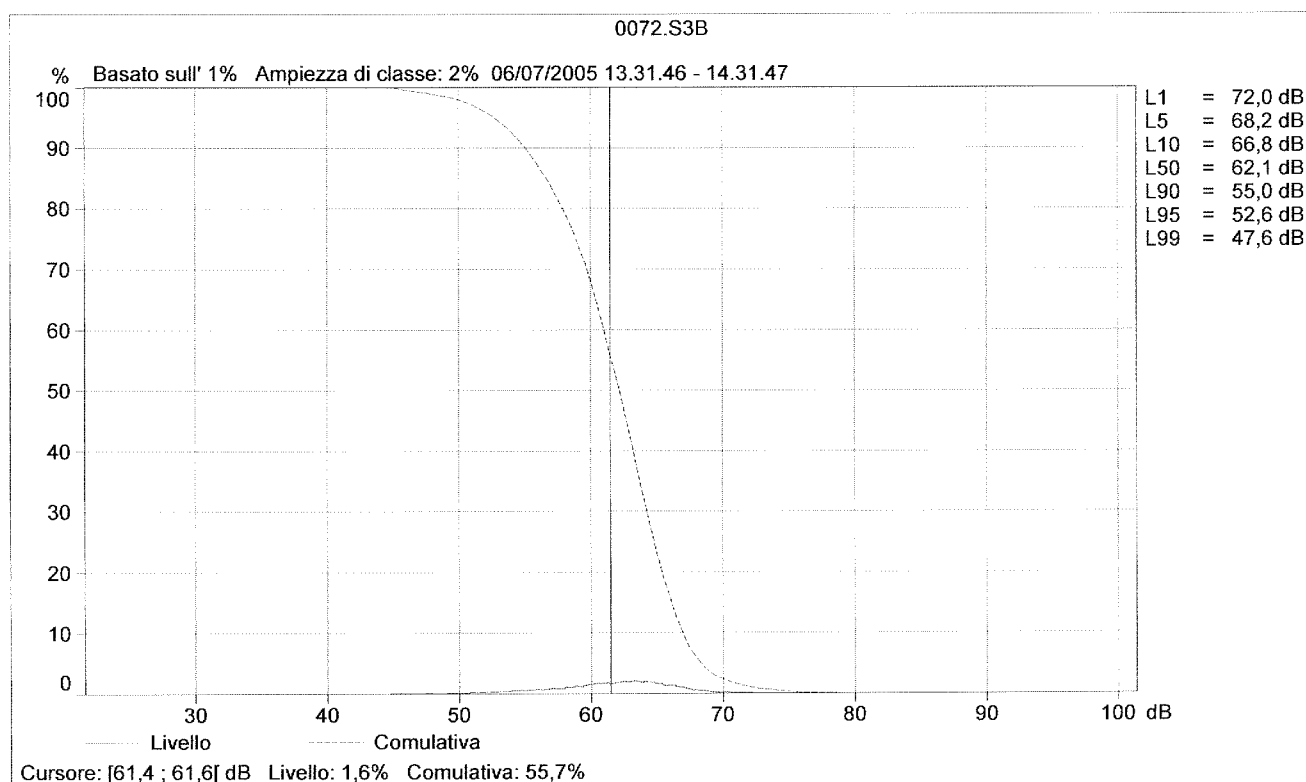
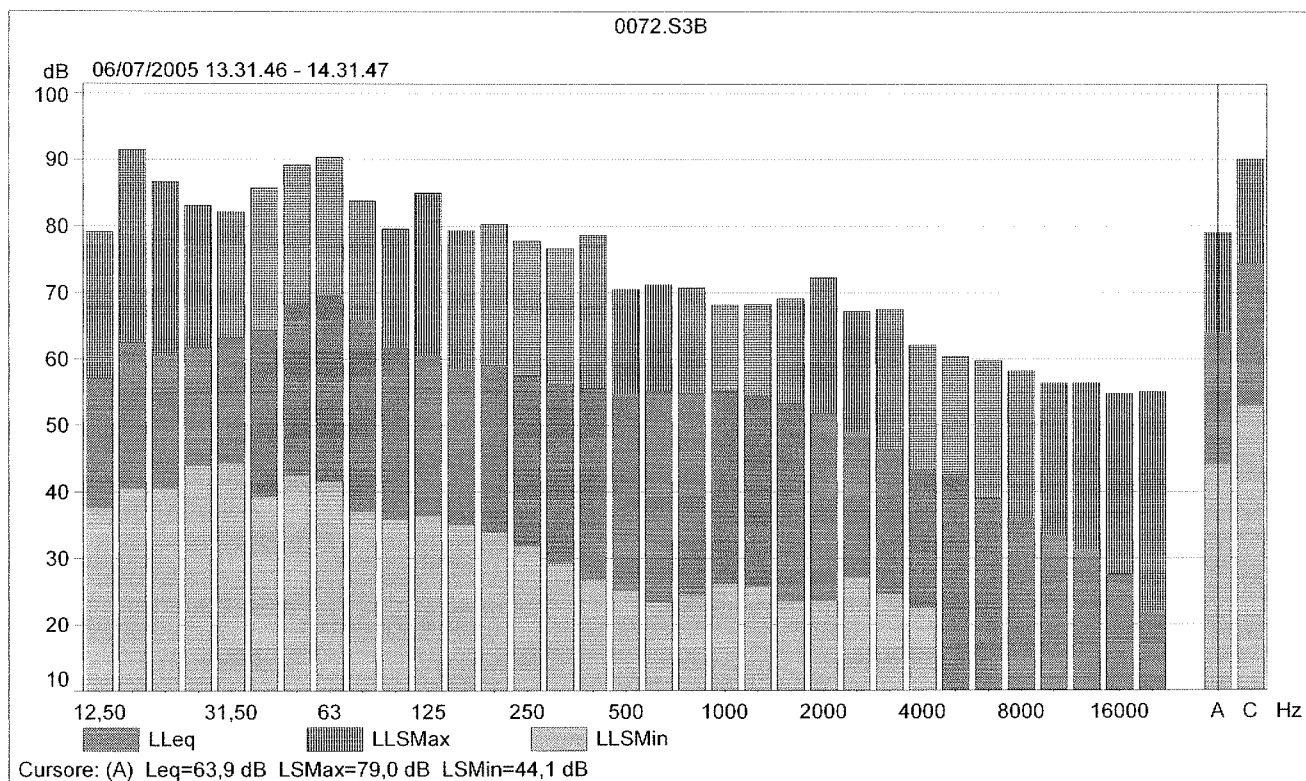

COMUNE DI BEDIZZOLE
Provincia di Brescia

INDAGINE SUL RUMORE AMBIENTALE

1) DESCRIZIONE DEL PUNTO DI RILIEVO

- Punto di rilievo n.

50

Ubicazione:

Via/Piazza: **via Cogozzo (parch. ditta Bartom Inox)**

Presso civico n°: /

- Localizzazione rispetto all'edificio/area: Fronte ☒ Retro ☐ Lato ☐ Interno ☐

- Uso dell'area: PRODUTTIVO

Uso dell'area adiacente PRODUTTIVO

2) DESCRIZIONE DELLA FONTE DI RUMORE

a) Veicoli a motore

strade più vicine

- tipologia:

- distanza m.

- corsie

- traffico

	I	II	III
com.			
4			
2			
L/M/P			

b) Ferrovia

ferrovia più vicina

- distanza m.

- binari n.

- traffico

c) Altre fonti di rumore:

Produttivi

Commerciali

Residenziali

Altro

<input type="checkbox"/>
<input type="checkbox"/>
<input type="checkbox"/>
<input type="checkbox"/>

tipo della fonte:

distanza:

frequenza:

	m	
	m	
	m	
	m	

4) INFORMAZIONI SULLA MISURA DEL RUMORE

N° RILIEVO	GIORNO	DATA	PERIODO	ORA INIZIO	DURATA (min.)	RILEVATORE	STRUMENTO (B&K tipo)	LETTURA DATI (dBA)	
								Leq	L90
078	mercoledì	06/07/05	D	17:14	15	Lanfredi	2260	56,5	37,1

LEGENDA				
USO DELL'AREA	TRAFFICO		FREQUENZA	PERIODO
Residenziale	VEICOLARE		FERROVIARIO:	C = continuo
Produttivo	A = mezzi Agricoli		PA = Passeggeri	I = intermittente
Commerciale	L = veicoli Leggeri		ME = Merci	O = Occasionale
Agricolo	M = Motoveicoli			S = settimanale (7 giorni)
Inter. Generale	P = Veicoli Pesanti			

0078.S3B

	Ora di inizio	Tempo trascorso	Sovraccarico [%]	LAeq [dB]	LASMax [dB]	LASMin [dB]	LCpk(MaxP) [dB]
Valore			0,0	56,5	74,5	37,1	95,9
Ora	17.14.13	0.15.53					
Data	06/07/2005						

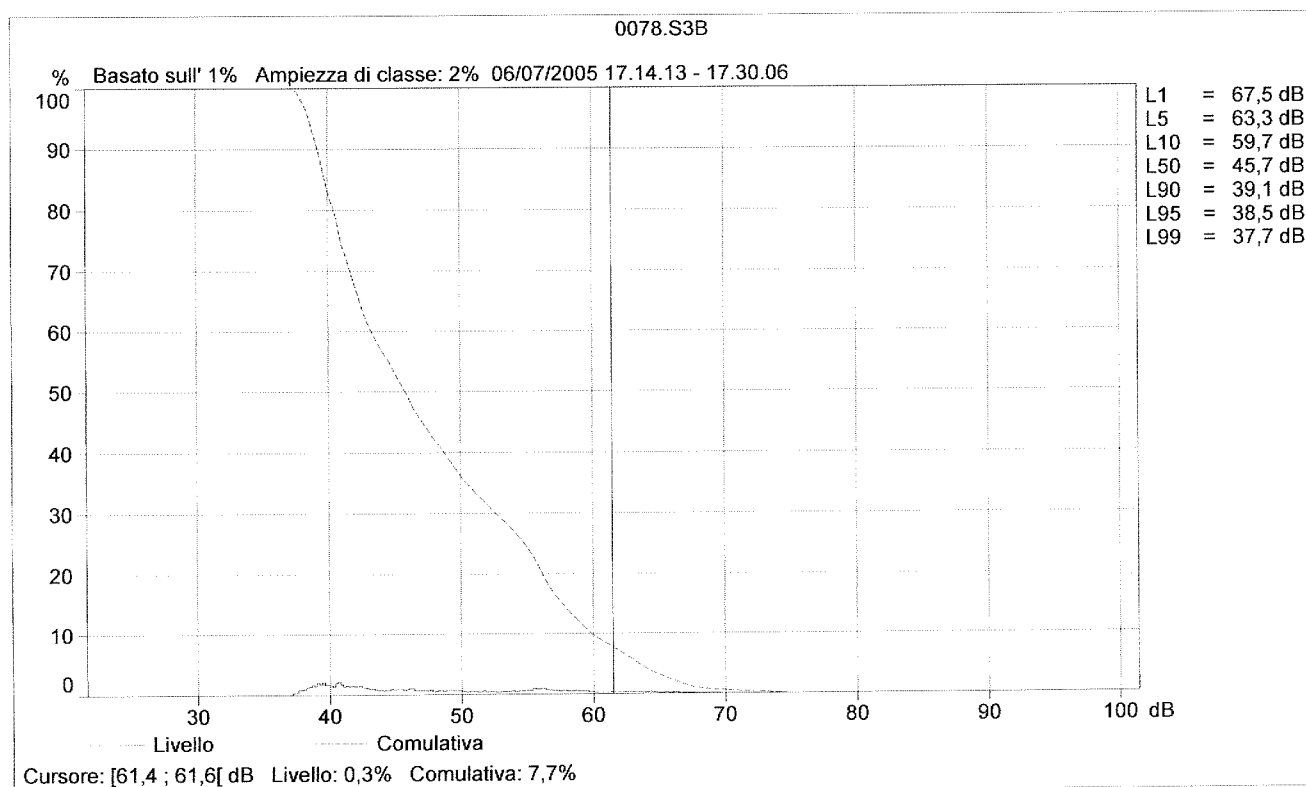
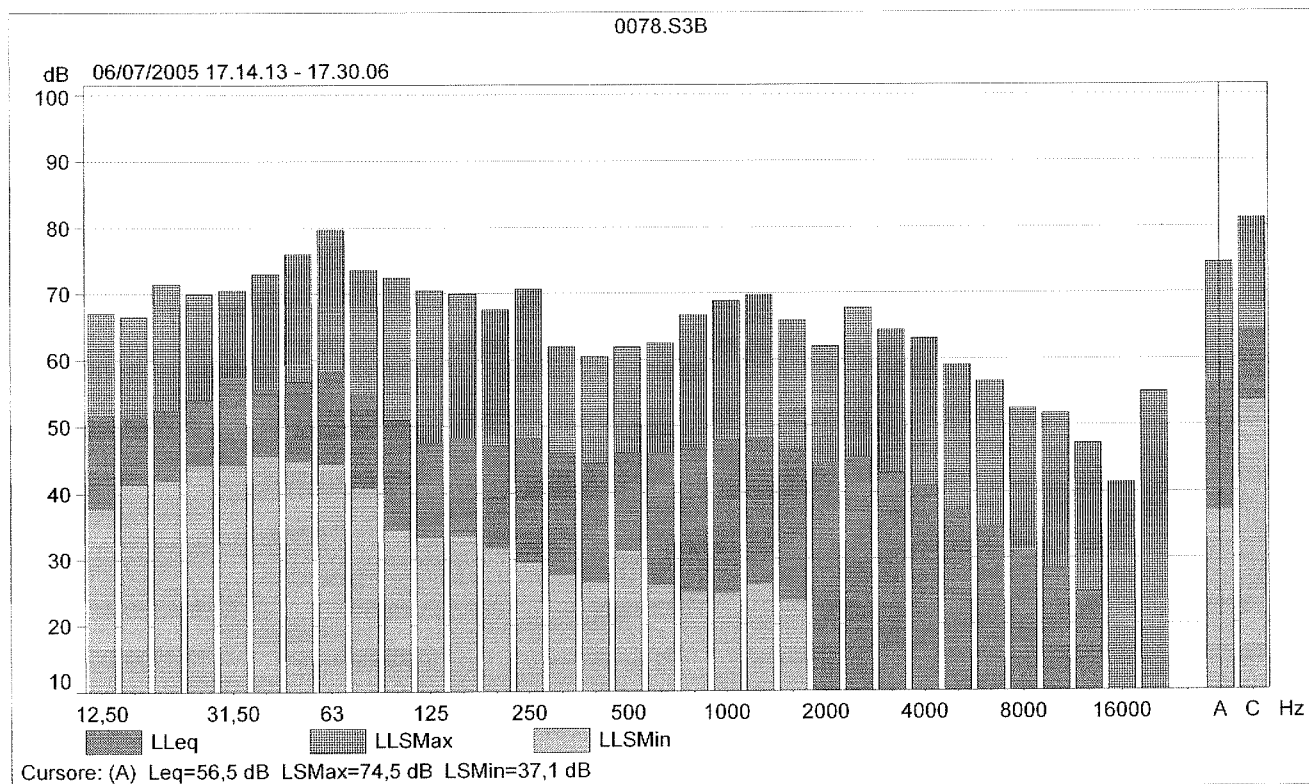

COMUNE DI **BEDIZZOLE**
Provincia di Brescia

INDAGINE SUL RUMORE AMBIENTALE

1) DESCRIZIONE DEL PUNTO DI RILIEVO

- Punto di rilievo n.

57

Ubicazione:

Via/Piazza: **via Borgiaghe**

Presso civico n°: **snc**

- Localizzazione rispetto all'edificio/area: Fronte ☒ Retro ☐ Lato ☐ Interno ☐

- Uso dell'area: AGRICOLO

Uso dell'area adiacente AGRICOLO

2) DESCRIZIONE DELLA FONTE DI RUMORE

a) Veicoli a motore

strade più vicine

- tipologia:

- distanza m.

- corsie

- traffico

	I	II	III
com.	com.	tang.	
3	3	100	
2	2	2	
L/M	L/M	L/M/P	

b) Ferrovia

ferrovia più vicina

- distanza m.

- binari n.

- traffico

c) Altre fonti di rumore:

Produttivi

Comerciali

Residenziali

Altro

☐
☐
☐
☐

tipo della fonte:

distanza: frequenza:

	m	
	m	
	m	
	m	

4) INFORMAZIONI SULLA MISURA DEL RUMORE

N° RILIEVO	GIORNO	DATA	PERIODO	ORA INIZIO	DURATA (min.)	RILEVATORE	STRUMENTO (B&K tipo)	LETTURA DATI (dBA)	
								Leq	L90
067	giovedì	18/03/05	D	11:09	15	Lanfredi	2260	57,4	41,8

LEGENDA				
USO DELL'AREA	TRAFFICO		FREQUENZA	PERIODO
Residenziale	VEICOLARE	FERROVIARIO:	C = Continuo	D = diurno
Produttivo	A = mezzi Agricoli	PA = Passeggeri	I = Intermittente	N = notturno
Commerciale	L = veicoli Leggeri	ME = Merci	O = Occasionale	G = giornaliero (24 ore)
Agricolo	M = Motoveicoli			S = settimanale (7 giorni)
Inter. Generale	P = Veicoli Pesanti			

0067.S3B

	Ora di inizio	Tempo trascorso	Sovraccarico [%]	LAeq [dB]	LASMax [dB]	LASMin [dB]	LCpk(MaxP) [dB]
Valore			0,0	57,4	77,4	41,8	102,3
Ora	11.09.30	0.15.02					
Data	17/03/2005						

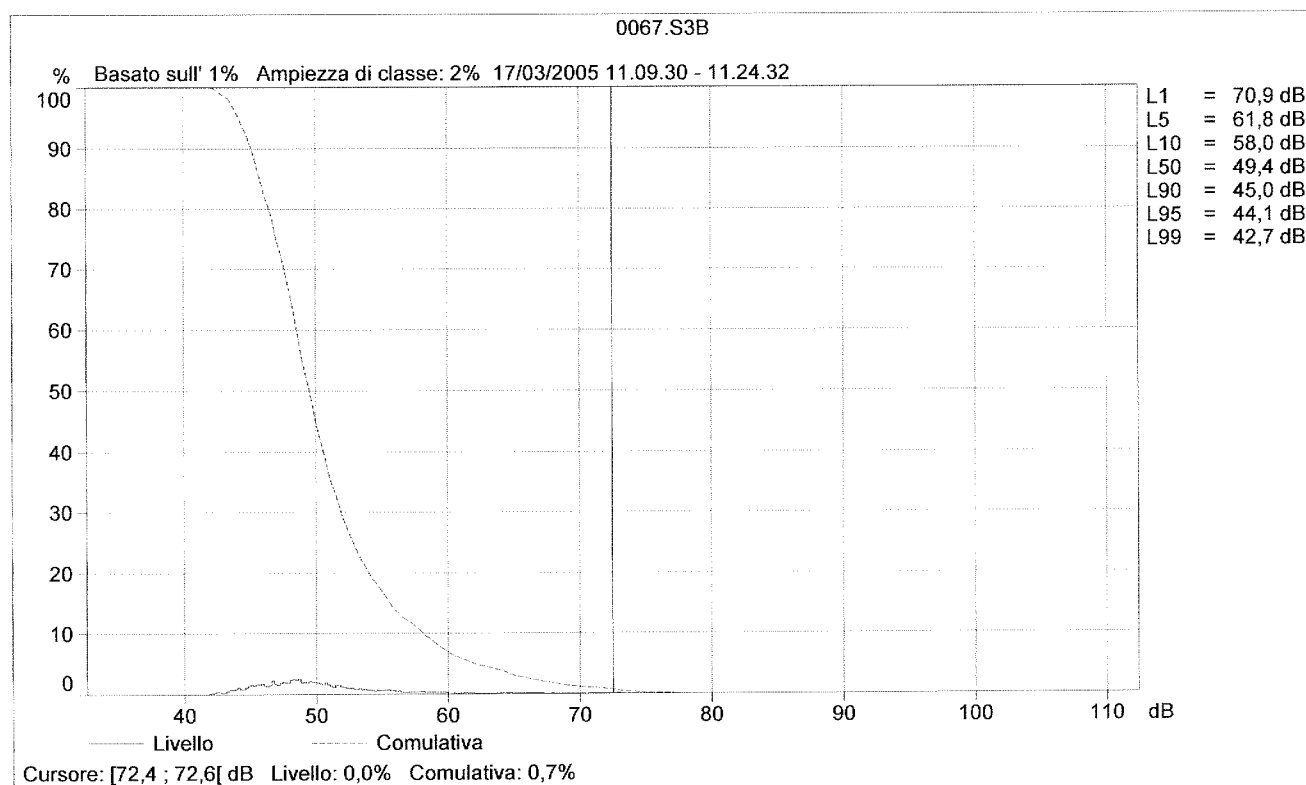
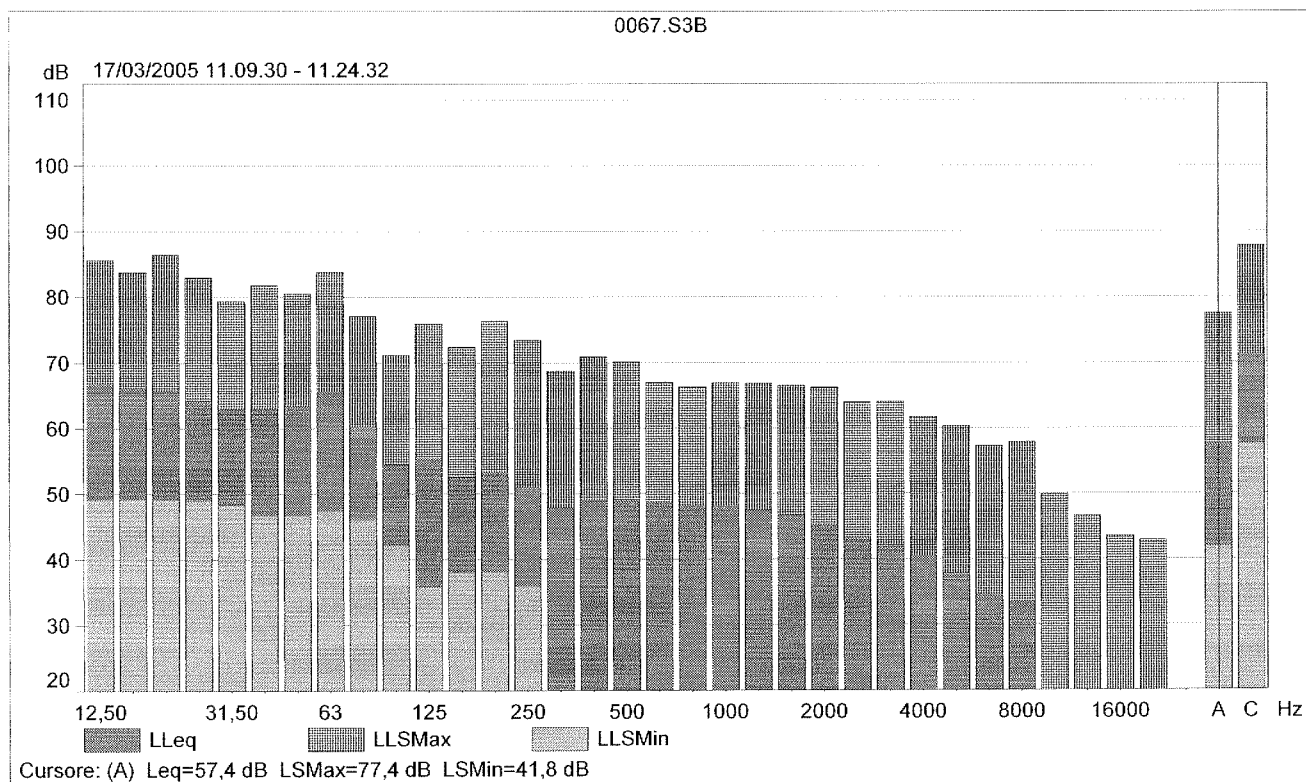

COMUNE DI **BEDIZZOLE**
Provincia di Brescia

INDAGINE SUL RUMORE AMBIENTALE

1) DESCRIZIONE DEL PUNTO DI RILIEVO

- Punto di rilievo n.

58

Ubicazione:

Via/Piazza: **via Benaco**

Presso civico n°: **87**

- Localizzazione rispetto all'edificio/area: Fronte ☒ Retro ☐ Lato ☐ Interno ☐

- Uso dell'area: PRODUTTIVO Uso dell'area adiacente RESIDENZIALE

2) DESCRIZIONE DELLA FONTE DI RUMORE

a) Veicoli a motore

strade più vicine

- tipologia:

- distanza m.

- corsie

- traffico

	I	II	III
com.			
7			
2			
L/M/P			

b) Ferrovia

ferrovia più vicina

distanza m.

binari n.

traffico

c) Altre fonti di rumore:

Produttivi
Comerciali
Residenziali
Altro

☐
☐
☐
☐

tipo della fonte:

distanza: frequenza:

	m	
	m	
	m	
	m	

4) INFORMAZIONE I SULLA MISURA DEL RUMORE

N° RILIEVO	GIORNO	DATA	PERIODO	ORA INIZIO	DURATA (min.)	RILEVATORE	STRUMENTO (B&K tipo)	LETTURA DATI (dBA)	
								Leq	L90
068	mercoledì	06/07/05	D	09:51	60	Lanfredi	2260	63,7	40,3

LEGENDA				
USO DELL'AREA	TRAFFICO		FREQUENZA	PERIODO
Residenziale	VEICOLARE		FERROVIARIO:	C = Continuo
Produttivo	A = mezzi Agricoli	PA = Passeggeri	I = Intermittente	D = diurno
Commerciale	L = veicoli Leggeri	ME = Merci	O = Occasionale	N = notturno
Agricolo	M = Motoveicoli			G = giornaliero (24 ore)
Inter. Generale	P = Veicoli Pesanti			S = settimanale (7 giorni)

0068.S3B

	Ora di inizio	Tempo trascorso	Sovraccarico [%]	LAeq [dB]	LASMax [dB]	LASMin [dB]	LCpk(MaxP) [dB]
Valore			0,0	63,7	84,9	40,3	94,4
Ora	09.51.07	1.00.02					
Data	06/07/2005						

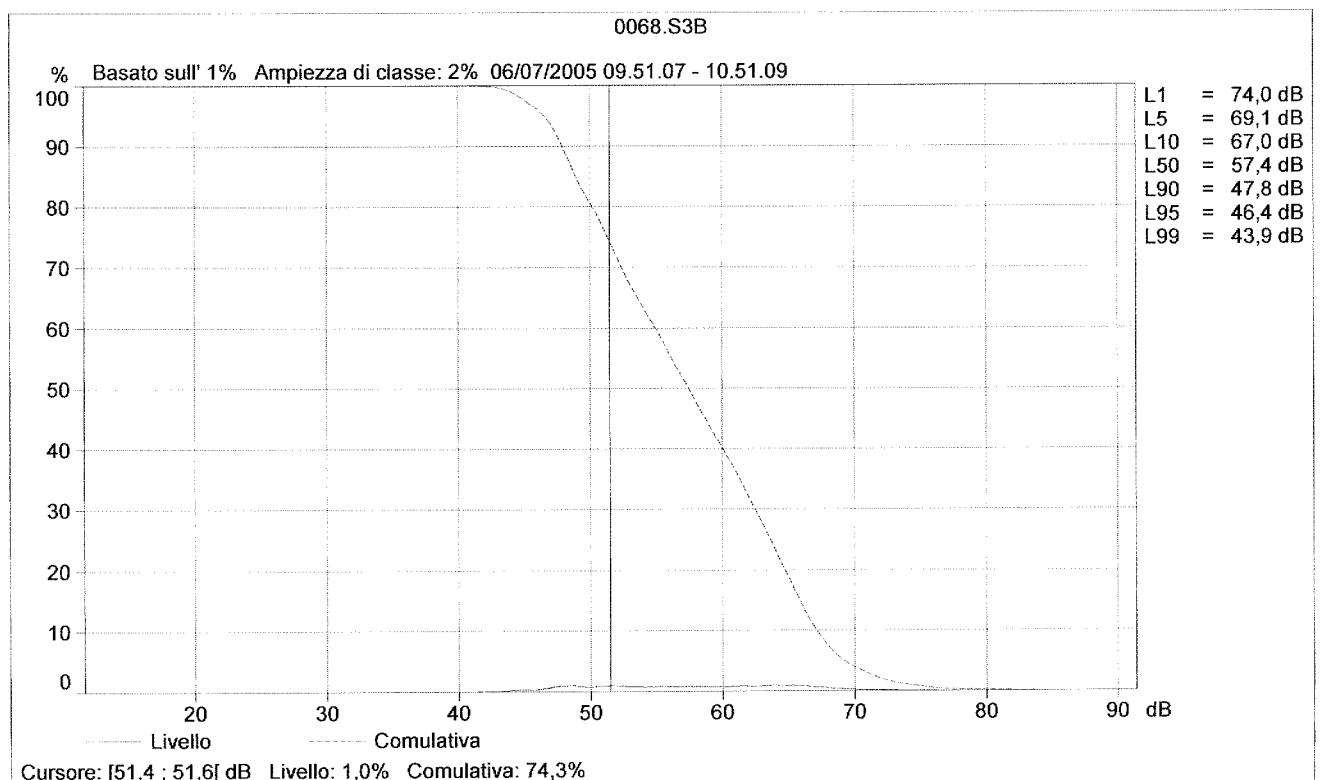
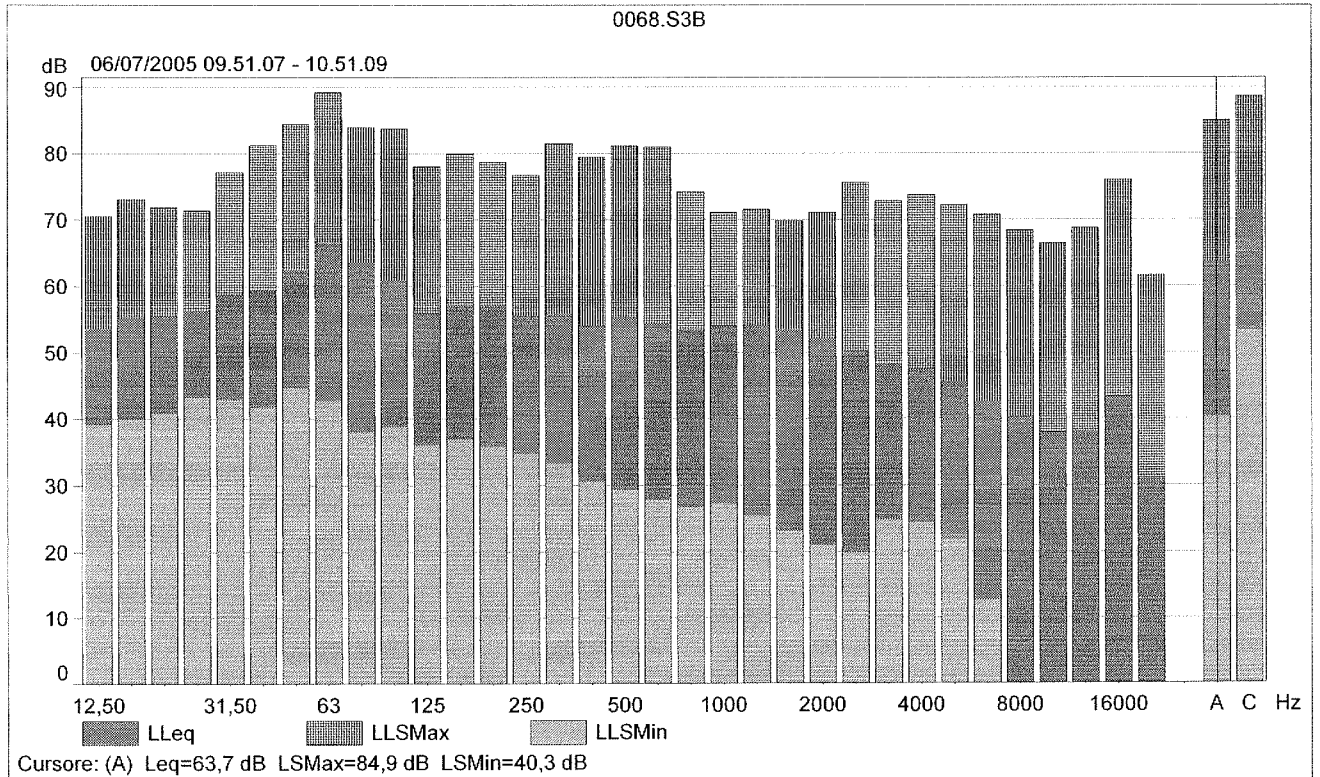

COMUNE DI BEDIZZOLE
Provincia di Brescia

INDAGINE SUL RUMORE AMBIENTALE

1) DESCRIZIONE DEL PUNTO DI RILIEVO

- Punto di rilievo n.

59

Ubicazione:

Via/Piazza: **via Libertà (parcheggio fronte scuole)**

Presso civico n°: /

- Localizzazione rispetto all'edificio/area: Fronte ☐ Retro ☐ Lato ☐ Interno ☒

- Uso dell'area: RESIDENZIALE

Uso dell'area adiacente RESIDENZIALE

2) DESCRIZIONE DELLA FONTE DI RUMORE

a) Veicoli a motore

strade più vicine

- tipologia:

- distanza m.

- corsie

- traffico

	I	II	III
com.			
20			
2			
L/M/P			

b) Ferrovia

ferrovia più vicina

- distanza m.

- binari n.

- traffico

c) Altre fonti di rumore:

Produttivi
Commerci
Residenziali
Altro

☐
☐
☐
☐

tipo della fonte:

distanza: frequenza:

	m	
	m	
	m	
	m	

4) INFORMAZIONE I SULLA MISURA DEL RUMORE

N° RILIEVO	GIORNO	DATA	PERIODO	ORA INIZIO	DURATA (min.)	RILEVATORE	STRUMENTO (B&K tipo)	LETTURA DATI (dBA)	
								Leq	L90
071	mercoledì	06/07/05	D	12:35	15	Lanfredi	2260	51,7	39,3

LEGENDA				
USO DELL'AREA	TRAFFICO		FREQUENZA	PERIODO
Residenziale	VEICOLARE		FERROVIARIO:	C = Continuo
Produttivo	A = mezzi Agricoli	PA = Passeggeri	I = Intermittente	D = diurno
Commerciale	L = veicoli Leggeri	ME = Merci	O = Occasionale	N = notturno
Agricolo	M = Motoveicoli			G = giornaliero (24 ore)
Inter. Generale	P = Veicoli Pesanti			S = settimanale (7 giorni)

0071.S3B

	Ora di inizio	Tempo trascorso	Sovraccarico [%]	LAeq [dB]	LASMax [dB]	LASMin [dB]	LCpk(MaxP) [dB]
Valore			0,0	51,7	72,9	39,3	88,8
Ora	12.35.19	0.15.02					
Data	06/07/2005						

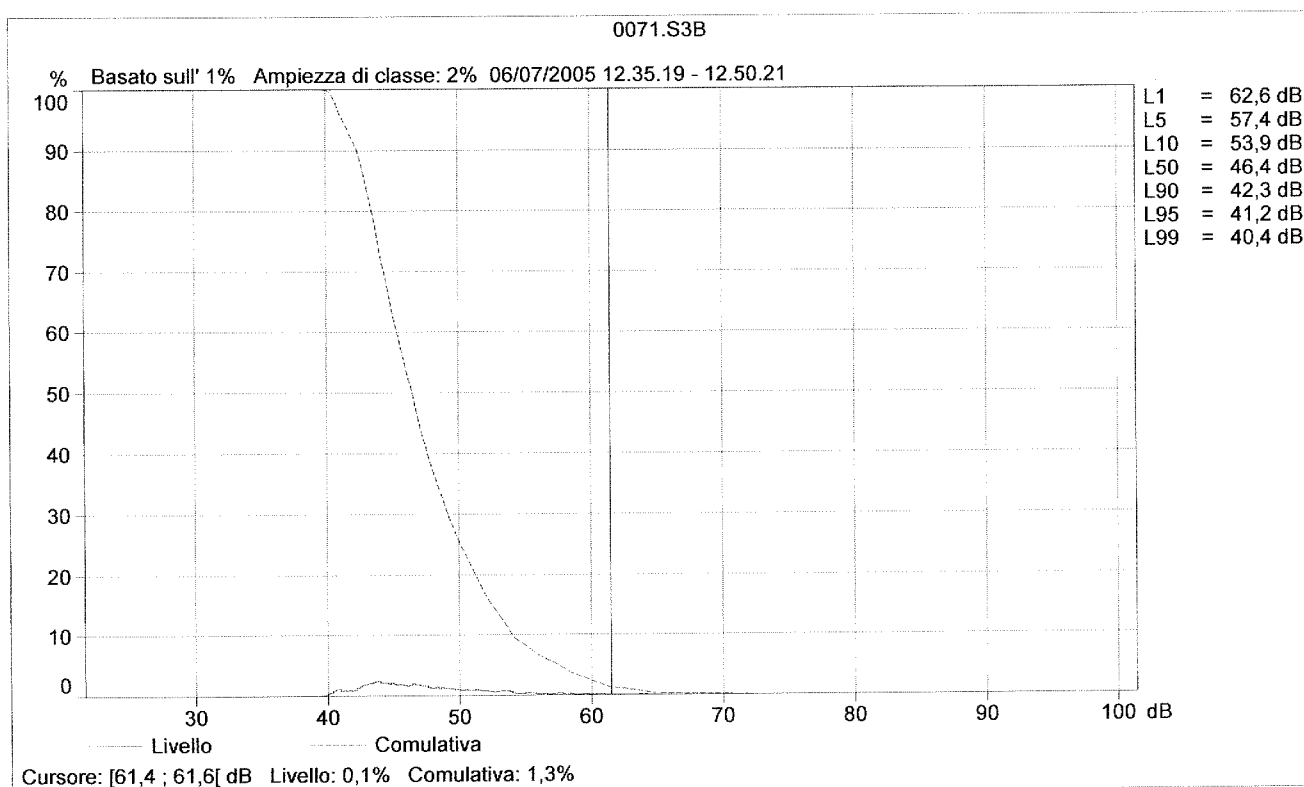
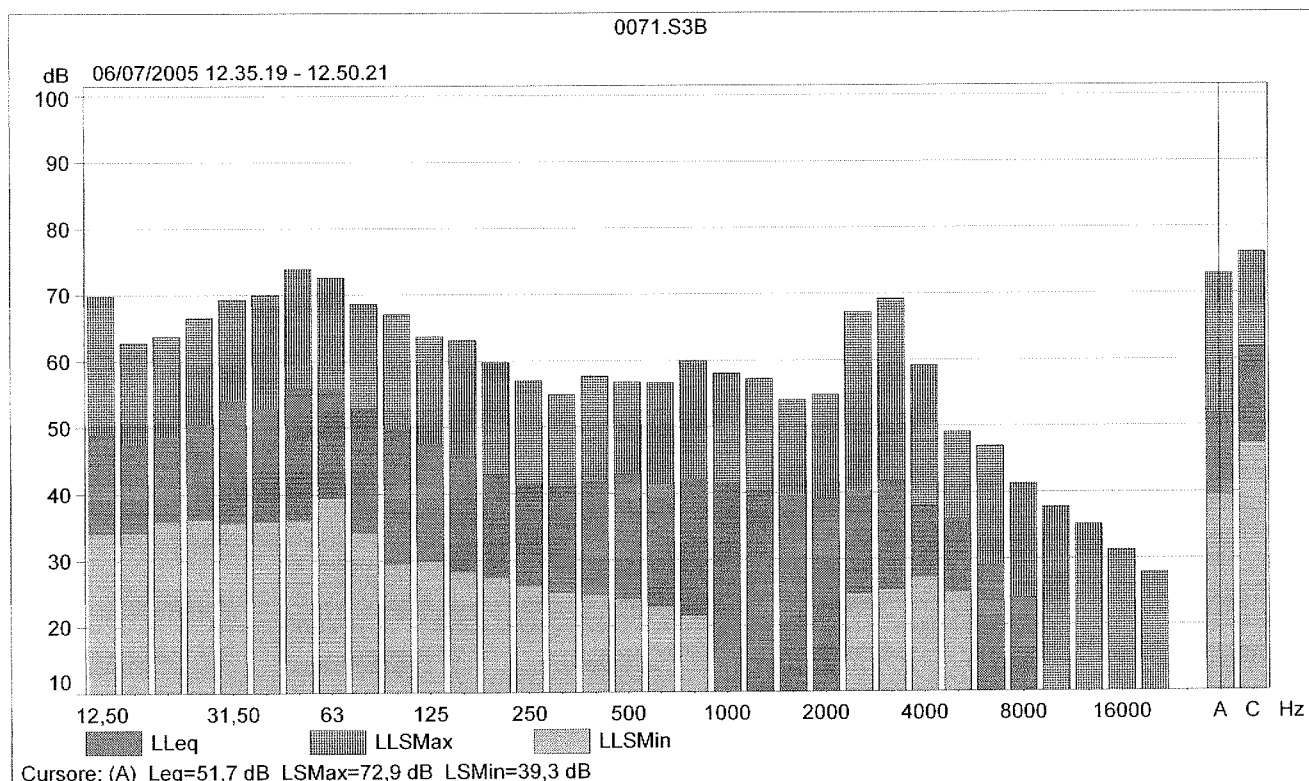

COMUNE DI BEDIZZOLE
Provincia di Brescia

INDAGINE SUL RUMORE AMBIENTALE

1) DESCRIZIONE DEL PUNTO DI RILIEVO

- Punto di rilievo n.

60

Ubicazione:

Via/Piazza: **via Pieve - Pontenove (parcheggio)**

Presso civico n°: /

- Localizzazione rispetto all'edificio/area: Fronte ☐ Retro ☐ Lato ☐ Interno ☒

- Uso dell'area: RESIDENZIALE

Uso dell'area adiacente AGRICOLO

2) DESCRIZIONE DELLA FONTE DI RUMORE

a) Veicoli a motore

strade più vicine

- tipologia:

- distanza m.

- corsie

- traffico

	I	II	III
com.			
10			
2			
L/M			

b) Ferrovia

ferrovia più vicina

- distanza m.

- binari n.

- traffico

c) Altre fonti di rumore:

Produttivi

Commercioli

Residenziali

Altro

<input type="checkbox"/>
<input type="checkbox"/>
<input type="checkbox"/>
<input type="checkbox"/>

tipo della fonte:

distanza: frequenza:

	m	
	m	
	m	
	m	

4) INFORMAZIONE I SULLA MISURA DEL RUMORE

N° RILIEVO	GIORNO	DATA	PERIODO	ORA INIZIO	DURATA (min.)	RILEVATORE	STRUMENTO (B&K tipo)	LETTURA DATI (dBA)	
								Leq	L90
073	mercoledì	06/07/05	D	14:42	15	Lanfredi	2260	47,4	61,2

LEGENDA				
USO DELL'AREA	TRAFFICO		FREQUENZA	PERIODO
Residenziale	VEICOLARE		FERROVIARIO:	C = Continuo
Produttivo	A = mezzi Agricoli	PA = Passeggeri	I = Intermittente	D = diurno
Commerciale	L = veicoli Leggeri	ME = Merci	O = Occasionale	N = notturno
Agricolo	M = Motoveicoli			G = giornaliero (24 ore)
Inter. Generale	P = Veicoli Pesanti			S = settimanale (7 giorni)

0073.S3B

	Ora di inizio	Tempo trascorso	Sovraccarico [%]	LAeq [dB]	LASMax [dB]	LASMin [dB]	LCpk(MaxP) [dB]
Valore			0,0	47,4	61,9	36,8	85,6
Ora	14.42.10	0.10.08					
Data	06/07/2005						

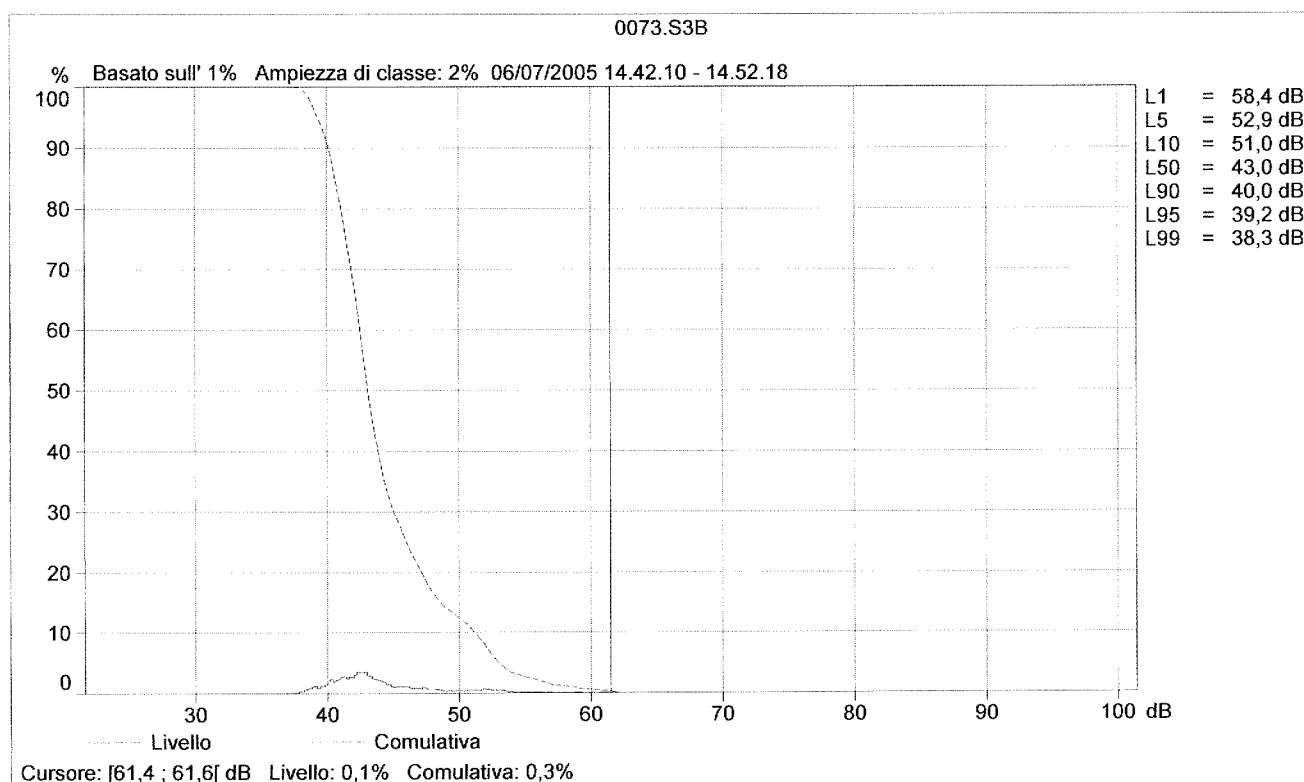
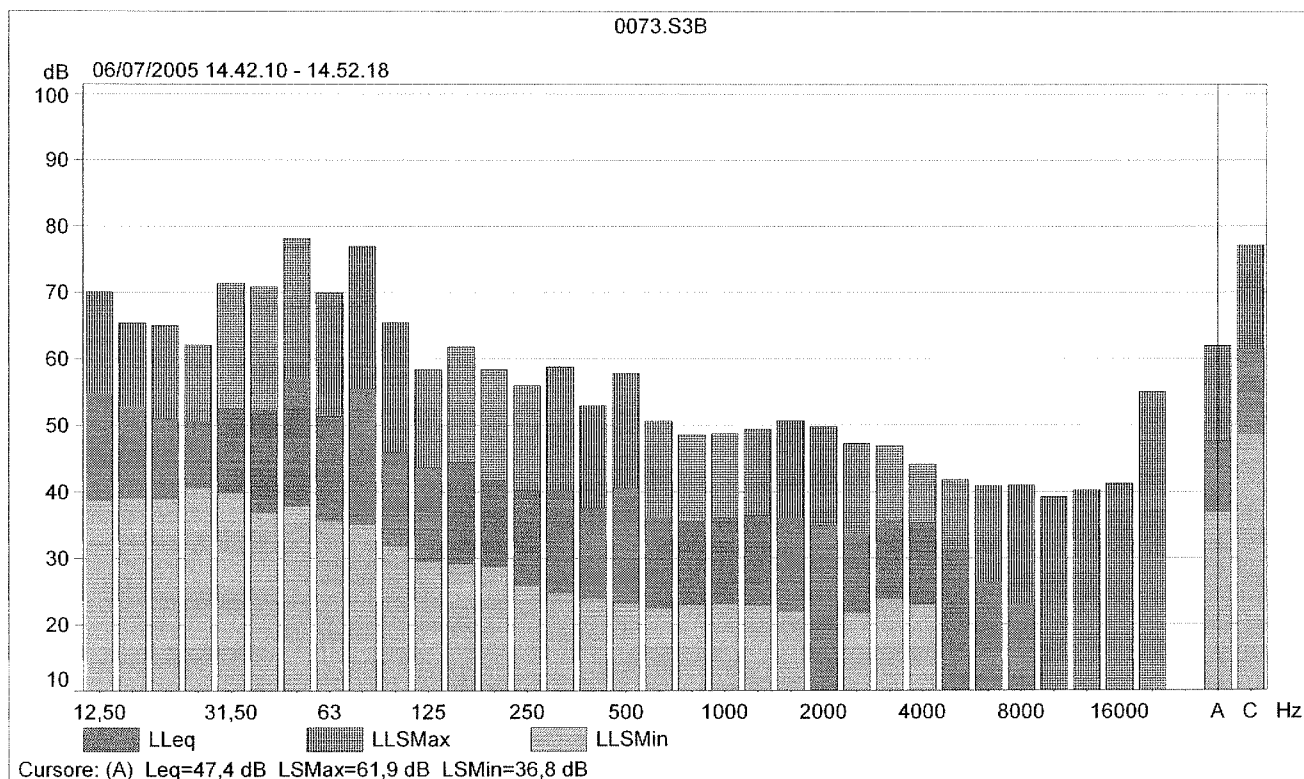

COMUNE DI **BEDIZZOLE**
Provincia di Brescia

INDAGINE SUL RUMORE AMBIENTALE

1) DESCRIZIONE DEL PUNTO DI RILIEVO

- Punto di rilievo n.

61

Ubicazione:

Via/Piazza: **Fraz. Bussago - piazzetta**

Presso civico n°: **1**

- Localizzazione rispetto all'edificio/area: Fronte ☒ Retro ☐ Lato ☐ Interno ☐

- Uso dell'area: RESIDENZIALE Uso dell'area adiacente RESIDENZIALE

2) DESCRIZIONE DELLA FONTE DI RUMORE

a) Veicoli a motore

strade più vicine

- tipologia:

- distanza m.

- corsie

- traffico

	I	II	III
com.			
4			
2			
L			

b) Ferrovia

ferrovia più vicina

- distanza m.

- binari n.

- traffico

c) Altre fonti di rumore:

Produttivi
Comerciali
Residenziali
Altro

<input type="checkbox"/>
<input type="checkbox"/>
<input type="checkbox"/>
<input type="checkbox"/>

tipo della fonte:

distanza: frequenza:

	m	
	m	
	m	
	m	

4) INFORMAZIONI SULLA MISURA DEL RUMORE

N° RILIEVO	GIORNO	DATA	PERIODO	ORA INIZIO	DURATA (min.)	RILEVATORE	STRUMENTO (B&K tipo)	LETTURA DATI (dBA)	
								Leq	L90
075	mercoledì	06/07/05	D	15:55	15	Lanfredi	2260	56,6	36,5

LEGENDA

USO DELL'AREA	TRAFFICO		FREQUENZA	PERIODO
Residenziale	VEICOLARE	FERROVIARIO:	C = Continuo	D = diurno
Produttivo	A = mezzi Agricoli	PA = Passeggeri	I = Intermittente	N = notturno
Commerciale	L = veicoli Leggeri	ME = Mercè	O = Occasionale	G = giornaliero (24 ore)
Agricolo	M = Motoveicoli			S = settimanale (7 giorni)
Inter. Generale	P = Veicoli Pesanti			

0075.S3B

	Ora di inizio	Tempo trascorso	Sovraccarico [%]	L _{Aeq} [dB]	L _{ASMax} [dB]	L _{ASMin} [dB]	L _{Cpk(MaxP)} [dB]
Valore			0,0	56,6	78,1	36,5	97,1
Ora	15.55.21	0.15.10					
Data	06/07/2005						

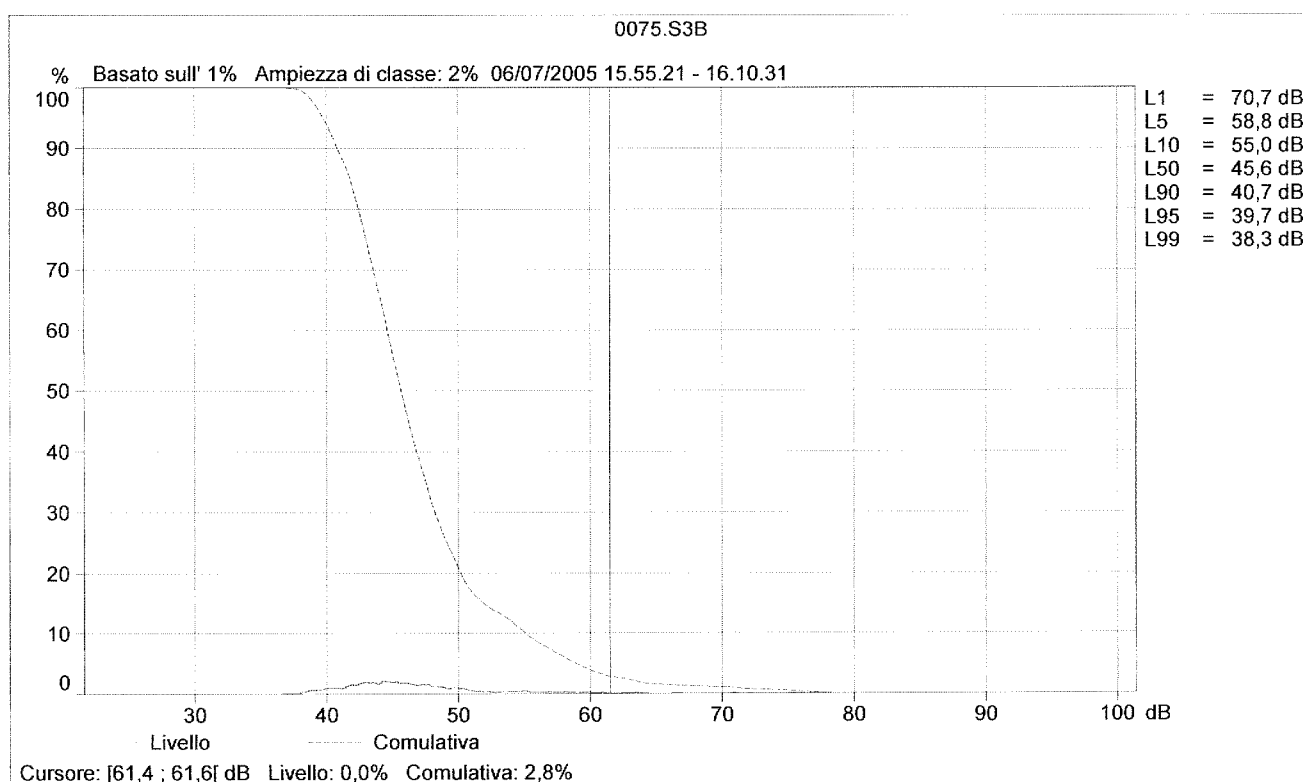
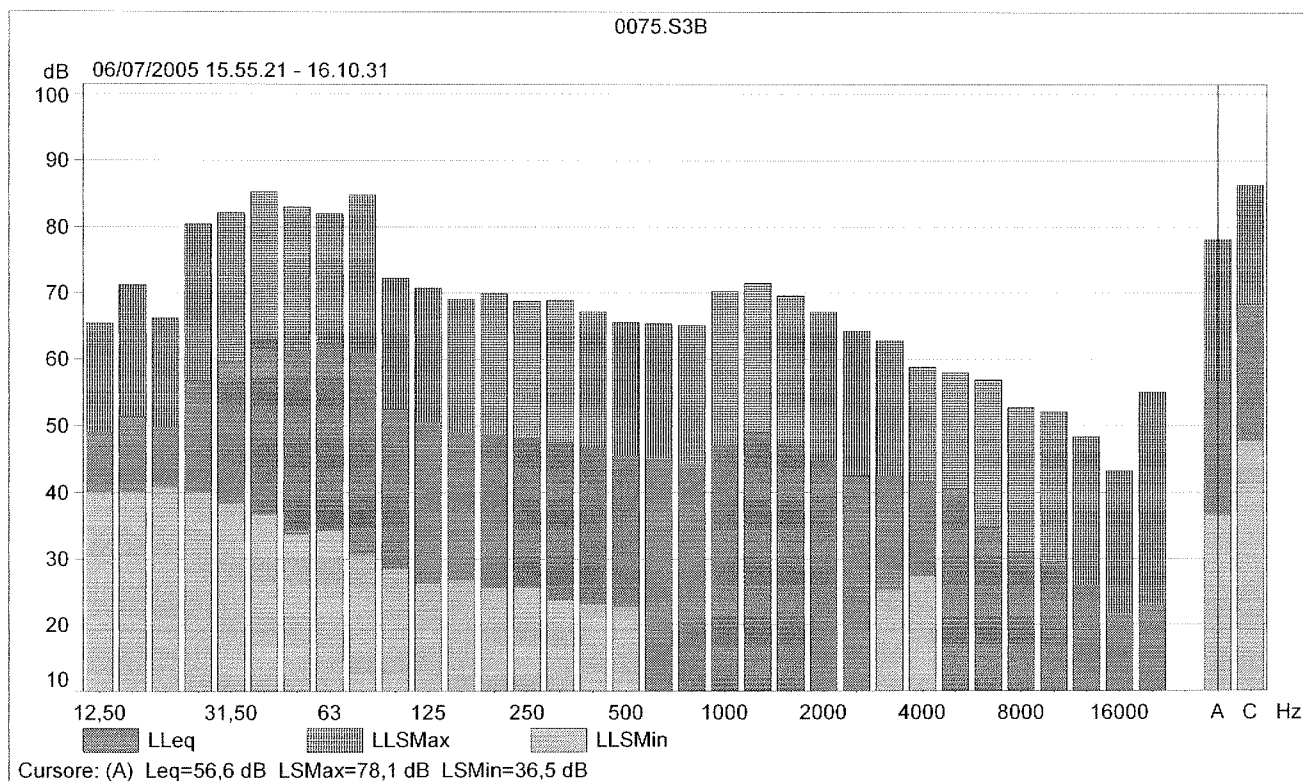

COMUNE DI **BEDIZZOLE**
Provincia di Brescia

INDAGINE SUL RUMORE AMBIENTALE

1) DESCRIZIONE DEL PUNTO DI RILIEVO

- Punto di rilievo n.

62

Ubicazione:

Via/Piazza: **via Terminone - Parco Martiri della Resistenza** Presso civico n°: **1**

- Localizzazione rispetto all'edificio/area: Fronte ☐ Retro ☐ Lato ☐ Interno ☒

- Uso dell'area: INTER. GENERALE Uso dell'area adiacente RESIDENZIALE

2) DESCRIZIONE DELLA FONTE DI RUMORE

a) Veicoli a motore

strade più vicine

- tipologia:

- distanza m.

- corsie

- traffico

	I	II	III
com.			
50			
2			
L/P			

b) Ferrovia

ferrovia più vicina

- distanza m.

- binari n.

- traffico

c) Altre fonti di rumore:

	tipo della fonte:	distanza:	frequenza:
Produttivi <input type="checkbox"/>		m	
Commerciari <input type="checkbox"/>		m	
Residenziali <input type="checkbox"/>		m	
Altro <input type="checkbox"/>		m	

4) INFORMAZIONI SULLA MISURA DEL RUMORE

N° RILIEVO	GIORNO	DATA	PERIODO	ORA INIZIO	DURATA (min.)	RILEVATORE	STRUMENTO (B&K tipo)	LETTURA DATI (dBA)	
								Leq	L90
076	mercoledì	06/07/05	D	16:25	15	Lanfredi	2260	46,8	32,7

LEGENDA				
USO DELL'AREA	TRAFFICO		FREQUENZA	PERIODO
Residenziale	VEICOLARE	FERROVIARIO:	C = Continuo	D = diurno
Produttivo	A = mezzi Agricoli	PA = Passeggeri	I = Intermittente	N = notturno
Commerciale	L = veicoli Leggeri	ME = Mercì	O = Occasionale	G = giornaliero (24 ore)
Agricolo	M = Motoveicoli			S = settimanale (7 giorni)
Inter. Generale	P = Veicoli Pesanti			

0076.S3B

	Ora di inizio	Tempo trascorso	Sovraccarico [%]	LAeq [dB]	LASMax [dB]	LASMin [dB]	LCpk(MaxP) [dB]
Valore			0,0	46,8	62,0	32,7	85,9
Ora	16.25.34	0.15.04					
Data	06/07/2005						

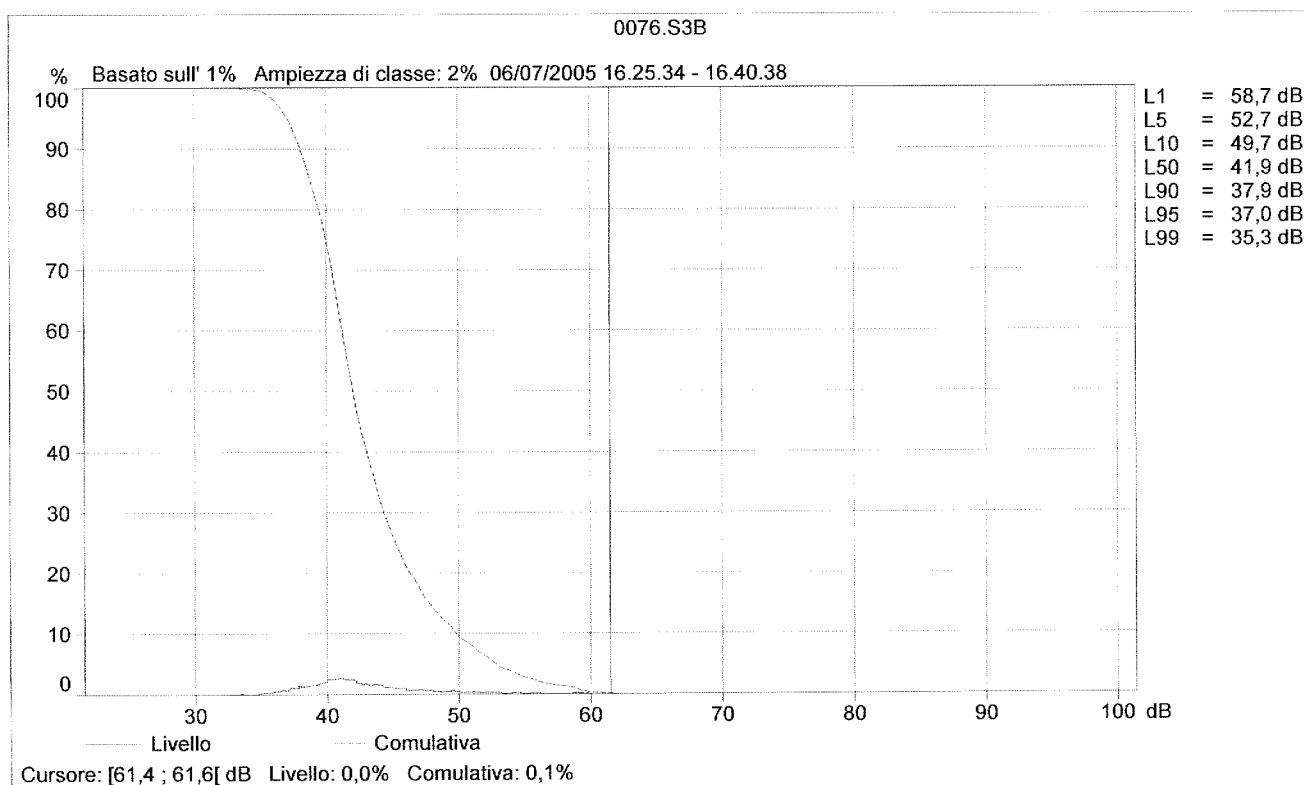
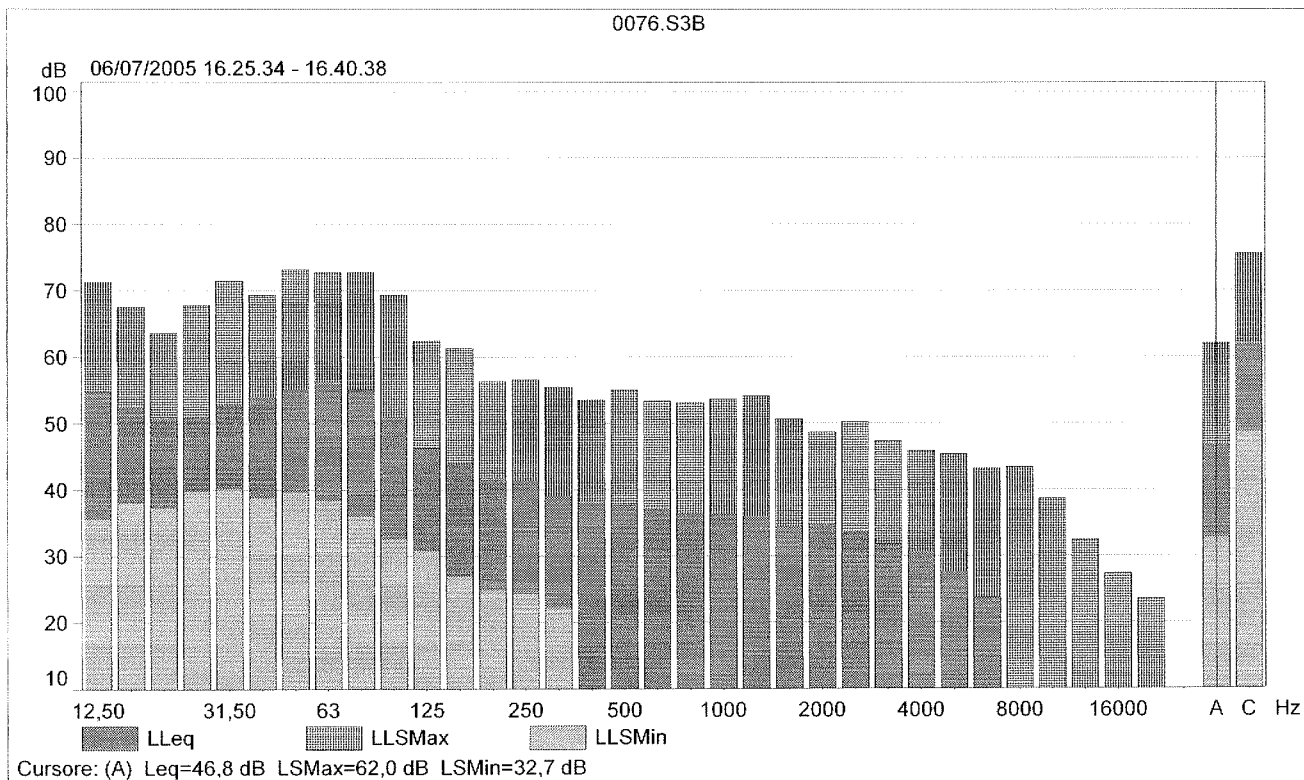

COMUNE DI **BEDIZZOLE**
Provincia di Brescia

INDAGINE SUL RUMORE AMBIENTALE

1) DESCRIZIONE DEL PUNTO DI RILIEVO

- Punto di rilievo n.

63

Ubicazione:

Via/Piazza: **via Sonvigo - casa di Riposo**

Presso civico n°: /

- Localizzazione rispetto all'edificio/area: Fronte ☒ Retro ☐ Lato ☐ Interno ☐

- Uso dell'area: INTER. GENERALE Uso dell'area adiacente RESIDENZIALE

2) DESCRIZIONE DELLA FONTE DI RUMORE

a) Veicoli a motore

strade più vicine

- tipologia:

- distanza m.

- corsie

- traffico

	I	II	III
prov.			
4			
2			
L/M/P			

b) Ferrovia

ferrovia più vicina

distanza m.

binari n.

traffico

c) Altre fonti di rumore:

	tipo della fonte:	distanza:	frequenza:
Produttivi <input type="checkbox"/>		m	
Commerciali <input type="checkbox"/>		m	
Residenziali <input type="checkbox"/>		m	
Altro <input type="checkbox"/>		m	

4) INFORMAZIONI SULLA MISURA DEL RUMORE

N° RILIEVO	GIORNO	DATA	PERIODO	ORA INIZIO	DURATA (min.)	RILEVATORE	STRUMENTO (B&K tipo)	LETTURA DATI (dBA)	
								Leq	L90
080	mercoledì	06/07/05	D	18:26	15	Lanfredi	2260	62,6	39,1

LEGENDA				
USO DELL'AREA	TRAFFICO		FREQUENZA	PERIODO
Residenziale	VEICOLARE	FERROVIARIO:	C = Continuo	D = diurno
Produttivo	A = mezzi Agricoli	PA = Passeggeri	I = Intermittente	N = notturno
Commerciale	L = veicoli Leggeri	ME = Merci	O = Occasionale	G = giornaliero (24 ore)
Agricolo	M = Motoveicoli			S = settimanale (7 giorni)
Inter. Generale	P = Veicoli Pesanti			

0080.S3B

	Ora di inizio	Tempo trascorso	Sovraccarico [%]	LAeq [dB]	LASMax [dB]	LASMin [dB]	LCpk(MaxP) [dB]
Valore			0,0	62,6	75,7	39,1	97,2
Ora	18.26.16	0.15.01					
Data	06/07/2005						

